VENTE DRAKKAR '17

Open House & Inspection Sale Animals
Portes Ouvertes & Exposition des animaux de la vente
- 01/09/2017 @ Drakkar Holsteins -

TAG SALE from 01 until 08 September on www.drakkarholsteins.com
Vente en ligne "TAG" du 1er au 8 Septembre sur www.drakkarholsteins.com

RZH Enya Red I SHE SELLS
©Anna Joosse

WWW.DRAKKARHOLSTEINS.COM

BIENVENUE / WELCOME

Chers éleveurs,

Nous avons le plaisir de vous présenter le catalogue de la vente "TAG" Drakkar, qui debutera le 1er et se finira le 8 septembre sur le site www.drakkarholsteins.com

Nous sommes fiers de vous présenter des animaux ayant des qualités, figurant en haut des classements génomiques et créant d'énormes intérêts dans les élevages internationaux.

Nous avons cherché à sélectionner pour cette vente des animaux avec de grandes capacités qui conviendraient à leurs futurs propriétaires.

Nous voulons remercier les acheteurs ainsi que les vendeurs de cette vente et des précédentes éditions pour leurs confiances. Ainsi que toutes les personnes qui nous ont aidés durant les préparatifs de celles-ci.

NOUS ESPÉRONS VOUS VOIR LE 1ER SEPTEMBRE DURANT LA PORTE OUVERTE ET L'EXPOSITION DES ANIMAUX DE VENTE.

Best regards,

Drakkar Holsteins & Diamond Genetics France

Dear breeders,

We have the pleasure to present you the catalog of the 6th edition of the Drakkar TAG SALE, which will be from the 1st until the 8th of september 2017 on www.drakkarholsteins.com.

We are proud to present you animals having qualities, representing at the top of the genomic classifications and creating many interests in the international breedings.

We tried to select for this sale, animals with big capacities which would suit to their future owners.

We want to thank the buyers and the sellers of this sale and the previous ones. And also all the people who helped us during the preparations for these.

WE HOPE TO SEE YOU ALL ON THE 1ST OF SEPTEMBER DURING THE OPEN HOUSE AND SALE ANIMALS EXPOSITION

Best regards,

Drakkar Holsteins & Diamond Genetics France

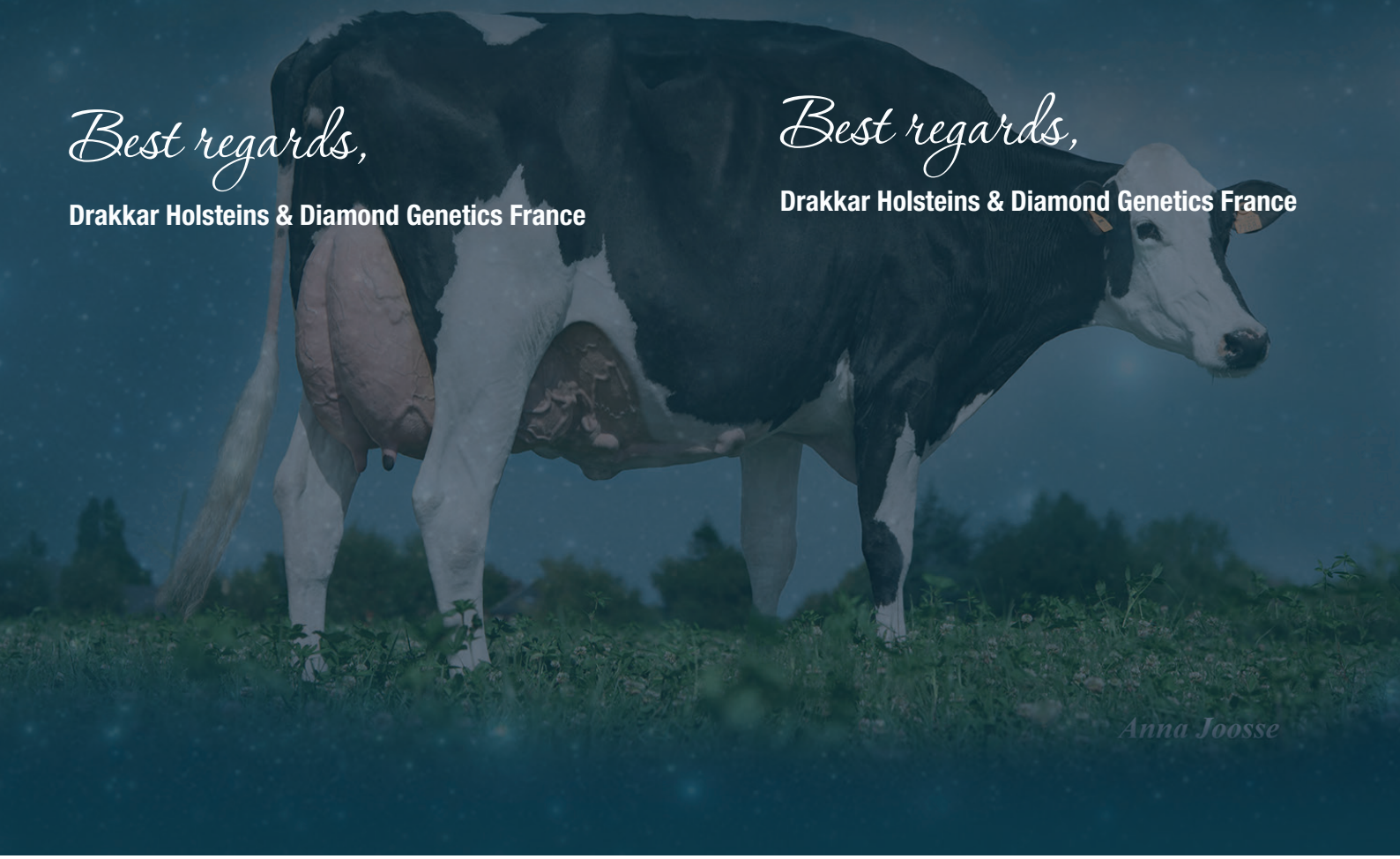

INFORMATIONS - VENTE DRAKKAR 2017

PROGRAMME / PROGRAM

VENDREDI 01 - 08 SEPTEMBRE 2017 | FRIDAY 01 - 08 of SEPTEMBER 2017

Vendredi 01 septembre 2017

A partir de	11H00	Début de la journée portes ouvertes / Start of the Open House
		Animaux à vendre exposés / Viewing of the sale cattle
		Restauration possible durant la journée / Catering available during the day
		Exposition des différentes solutions Alltech & Genes Diffusion / Alltech & Genes Diffusion workshops
	18H00	Debut de la soirée Barbecue sponsorisé par Alltech & Origen / Breeders BBQ party

CONTACTS

France	Jan van den Oord	+33 (0)6 79961625	jan.vdo@diamond-genetics.fr
France	Louis Jaquin	+33 (0)6 83803325	louis@eurogenes.nl
France	Valentin Boulet	+33 (0)6 19088877	boulet.val@gmail.com
France	Marc Tancerel	+33 (0)6 75963473	m.tancerel@origenplus.com
France	Antoine Le Coat	+33 (0)6 42768750	a.lecoat@genesdiffusion.com
France	Frederic Lepoint	+33 (0)6 80450418	f.lepoint@genesdiffusion.com
France	Frederic Lagoutte	+33(0)680000115	frederic.lagoutte@evolution-xy.fr
Nederland	Jan de Vries	+31 (0)6 26250502	jandevries@diamond-genetics.nl
Nederland	Arjan van der Vlis	+31 (0)6 43985150	arjan@eurogenes.nl
Nederland	Jan Postma	+31 (0)6 42778550	janpostma@diamond-genetics.nl
United Kingdom	Alison Maddrell	+44 (0)7748960267	alison@diamondgenetics.co.uk
United Kingdom	Ryann Spackman	+44 (0)7725653542	ryannlspackman@aol.com
United Kingdom	Richard Bostock	+44 (0)7989219686	richard.bostock@cogentuk.com
Duitsland	Nici Nosbisch	+49 (0)1714368388	nici_nosbisch@web.de
Duitsland	Christophe Lüpschen	+49 (0)15112121766	christoph.lupschen@t-online.de
Denmark	Martin Rasmussen	+45 (0)28998625	martinfremad@hotmail.com
Luxembourg	Arno Grengs	+352 (0)621326128	arno.grengs@convis.lu
USA	Steve Mower	+1 240-520-5906	steve.mower@amsgenetics.com
Ireland	Joseph O'Callaghan	+353 862607445	mapleridge1@gmail.com
Switzerland	Peter Bosshard	+41 79 430 7167	pebo@zs-ag.ch
Italy	Angelo Pozatti	+39 (0)3356776396	apo@swissgenetics.ch
Italy	Carlo Valsecchi	+39 (0)335274512	carlo@gapts.it
Spain	Pablo Reboiro	+31 (0)652371848	pablo@eurogenes.com
Belgium	Ivo Hulbosch	+32 (0)496614477	roccafarm@skynet.be

SALE ORGANISATION

Diamond Genetics France
Ferme de Beauchamp
14600 Gonneville sur Honfleur - FRANCE
+33 (0)6 79 96 16 25 - jan.vdo@diamond-genetics.fr

DIAMOND GENETICS
LIVESTOCK | EMBRYOS | EXPORT
FR

INFORMATIONS - VENTE DRAKKAR 2017

DIRECTION / ACCES

DRAKKAR HOLSTEINS - Ferme de Beauchamp - 14600 Goneville Sur Honfleur - France

HEBERGEMENTS / HOTELS

Nous serions heureux de vous aider dans l'organisation de votre déplacement et pour votre réservation d'hôtel.
N'hésitez pas à contacter Marion v.d. Oord - Tel. +33 (0)6 03513683 - marion.vdo@orange.fr

We will be happy to assist in your travel arrangements and hotel reservations.
Do not hesitate to contact us with Marion v.d. Oord - Tel. +33 (0)6 03513683 - marion.vdo@orange.fr

TRANSPORT - EXPORT

All animals quality for export to European countries, Diamond Genetics France will assist you with the export of your animals until the final destination.
Drakkar Holsteins offers housing possilities for foreign buyers. For more information contact Jan van den Oord, Tel. +33 (0)6 79961625 - jan.vdo@diamond-genetics.fr

Tous les animaux peuvent être exportés, Diamond Genetics France peut organiser l'export de votre acquisition jusqu'à sa destination finale.
Drakkar Holsteins peut proposer d'héberger les animaux achetés par des éleveurs étrangers. Pour plus d'in formation contactez Jan van den Oord, Tel. +33 (0)6 79961625 jan.vdo@diamond-genetics.fr

EXPORT / TRANSPORT PRICES

France : 150 euros
Belgium : 250 euros
Netherlands : 250 euros
Germany : 250 euros
United Kingdom : 350 euros
Ireland : 550 euros
Other countries : Contact : +33 (0)6 79 96 16 25 - jan.vdo@diamond-genetics.fr

SALE UPDATES & PICTURES

Will be online before the sale on WWW.DRAKKARHOLSTEINS.COM

01. DKR Barbie (Fresh)

N. National FR1445853159 **Née le** 19/06/2015
Vendeur GAEC Drakkar holsteins (14) / +33 (0)6 79 96 16 25 / jan.vdo@diamond-genetics.fr
Prod. 1.11 49d 1384kgM 3.4% 47F 2.9% 40P

	Milk	%F	%P	Fat	Prot	SCS	DPR	PL	SCE	FLC	UDC	PTAT	NM	GTPI
04/17	831	0.01	-0.02	34	20	2.76	0.5	1.3	7.8	1.39	1.53	2.22	268	2138

DKR Barbie

Mère: **DKR Betty VG-88-FR 3yr.**

Stantons CAPITAL GAIN
(Mc Cutchen x Observer)

DKR Betty VG-88-FR 3yr.
Conf. VG-88-FR 3yr.

2.00 305d 8490kgM 3.9% 322F 3.3% 269P
3.04 243d 7716kgM 3.5% 273F 3.2% 234P

- **3e de section SPACE 2015 /** 3rd @ SPACE 2015
- **Famille souche du GAEC Drakkar /** GAEC Drakkar homebreed family

Mars YORICK

Ord Beyonce VG-87-FR VG-87-MS
Conf. VG-87-FR VG-87-MS

2.02 305d 9.162kgM 3.2% 290F 3.3% 299P
4.07 305d 10.720kgM 3.5% 325F 3.2% 343P

- **Demi soeur de la célèbre ORD Bizou EX-90-FR /** Maternel sister to Ord Bizou EX-90-FR

Braedale GOLDWYN

Ord J Besne Rieke VG-85-FR
Conf. VG-85-FR

2.05 305d 10.473kgM 2.9% 303F 3.1% 327P

- **Fils en CIA /** Sons in AI

Mères suivantes
4e Rudolph Noel VG-85-FR
5e Jolieke VG-85-FR
6e Honelieke VG-89 2yr.
7e Valin Mieke 95

SELECTIONNEE POUR LE SPACE !!

DKR Barbie est une jeune vache avec beaucoup de potentiel, elle est sélectionnée pour le concours du SPACE !! Sa mère DKR Betty TB-88-FR a elle été 3e de section au SPACE en 2015, et elle est issue de la même famille que Ord Bizou, la vache souche du GAEC Drakkar.

SELECTED FOR THE SPACE !!

DKR Barbie is a young cow with a great potential, she is selected for the SPACE show !! Her dam DKR Betty VG-88-FR was 3rd in her class @ SPACE 2015, and she goes back to the same family as Ord Bizou, the brood cow to GAEC Drakkar.

02. LB Bacardi

N. National FR3517523706 **Née le** 04/03/2017
Vendeur La Brasserie (35) / +33 (0)6 83 80 32 25 / labrasserieHolstein@gmx.fr

DKR Betty VG-88-FR 3yr. | Mère de DKR Bacardi

Issue de la même famille : **ORD Bizou EX-90-FR**

Issue de la même famille: **DKR Barbie**

Ginary DODGE
(Diamond x Numero Uno)

DKR Betty VG-88-FR 3yr.
Conf. VG-88-FR 3yr.

- **3e de section SPACE 2015 /** 3rd @ SPACE 2015
- **Famille souche du GAEC Drakkar /** GAEC Drakkar homebreed family
- **Une des meilleures filles de Yorick /** One of the best Yorick daughter's

Mars YORICK

Ord Beyonce VG-87-FR VG-87-MS
Conf. VG-87-FR VG-87-MS

2.02 305d 9.162kgM 3.2% 290F 3.3% 299P
4.07 305d 10.720kgM 3.5% 325F 3.2% 343P

- **Demi soeur de la celebre ORD Bizou EX-90-FR /** Maternel sister to Ord Bizou EX-90-FR

Braedale GOLDWYN

Ord J Besne Rieke VG-85-FR
Conf. VG-85-FR

2.05 305d 10.473kgM 2.9% 303F 3.1% 327P

- **Fils en CIA /** Sons in AI

Mères suivantes
4e Rudolph Noel VG-85-FR
5e Jolieke VG-85-FR
6e Honelieke VG-89 2yr.
7e Valin Mieke 95

PRÉCOCE DODGE DE BETTY

Les filles de Dodge au Canada commencent déjà à se démarquer dans les expositions ! Bacardi est une demi soeur de DKR Barbie sélectionnée pour le concours du SPACE !! Sa mère DKR Betty TB-88-FR a elle été 3e de section au SPACE en 2015, et elle est issue de la même famille que Ord Bizou, la vache souche du GAEC Drakkar. DKR Belone fille de Bizou était championne adulte Calvados '16.

EARLY DODGE FROM BETTY

The Dodge daughter are already starting to stand out in the show in Canada! Bacardi is a half sister of DKR Barbie selected for the SPACE show !! Her dam DKR Betty VG-88-FR was 3rd in her class @ SPACE 2015, and she goes back to the same family as Ord Bizou, the brood cow to GAEC Drakkar. DKR Belone daughter of Bizou was adult champion Calvados '16.

03. DKR Bridget (Fresh)

N. National FR1445853105 **Née le** 22/09/2014
Vendeur GAEC Drakkar holsteins (14) / +33 (0)6 79 96 16 25 / jan.vdo@diamond-genetics.fr
Prod. 2.06 124d 3.910kgM 3.3% 130F 3.0% 114P

DKR Bridget

Mère : **DKR Britny VG-88-FR 2yr.**

2e mère : **Ord Bizou EX-90-FR**

DKR PEDRO
(Gold Chip x Planet)

DKR Britny VG-88-FR 89-MS 2yr.
Conf. VG-88-FR 89-MS 2yr.

2.01 305d 8.963kgM 3.2% 267F 3.2% 267P
3.09 305d 12.427kgM 3.4% 408F 3.0% 369P
4.09 305d 8.658kgM 3.6% 265F 3.2% 234P
6.0 305d 11.488kgM 3.8% 372F 2.9% 296P

- **One of the very best Jeeves daughters in the World!**
- **3rd Jr. 2-Yr. Old & Best Udder at the Normandy Show 2012**

Ked Outside JEEVES

Ord Bizou EX-90-FR
Conf. EX-90-FR

2.01 305d 9.283kgM 3.5% 323F 3.2% 296P
5.04 305d 10.325kgM 3.5% 366F 3.2% 331P
7.0 305d 11427kgM 3.4% 372F 3.1% 320P

- **Several sons in AI**
- **4th SPACE 2011**
- **Embryos exported to Japan**

Picston SHOTTLE

Ord J Besne Rieke VG-85-FR
Conf. VG-85-FR

2.05 305d 10.473kgM 2.9% 303F 3.1% 327P

- **Fils en CIA /** Sons in AI
- **Grand mère de DKR Yorick Betty VG-88-FR 3yr. /** Grand-dam to DKR Yorick Betty VG-88-FR 3yr.

Mères suivantes
4e Rudolph Noel VG-85-FR
5e Jolieke VG-85-FR
6e Honelieke VG-89 2yr.
7e Valin Mieke 95

FILLE DE DKR BRITNY

Une DKR Pedro compléte et solide sur l'une des meilleures fille de Jeeves : DKR Britny pointé à 2 ans en France VG-88 et VG-89 mamelle !! Sa grand mère est Ord Bizou, la vache souche du GAEC Drakkar. !!

DKR PEDRO FROM BRITNY

A DKR Pedro complete and solid on one of the best Jeeves daughter : DKR Britny classified at 2 years in France VG-88 and VG-89 Udder !! And she goes back to Ord Bizou, the brood cow to GAEC Drakkar. !!

04. JK Eder Hoine 8

N. National NL894095807 **Née le** 01/07/2017
Vendeur JK Eder Holsteins (NL) / +31 (0)6 538033096 / jankolff@planet.nl
GTPI Preliminary +2709 GTPI Genomics results will be on the uptates

LJ Explosive VG-86-FR 2yr. | 3e mère de JK Eder Hoine 8

Issue de la même famille: **Avocate TV VG-87-FR**

Pleine-soeur de Cigale: **Cremone VG-88-FR**

IGH MONTANA
(Montross x Numero Uno)

JK Eder Hoine 2

Vêlage en Septembre / Due in September

- **Plusieurs descendants >2600 GTPI /** Many offspring >2600 GTPI

Westenrade AltaSPRING

LJ Uno Hoine NC
Conf. VG-87-FR VG-87-MS

2.09 305d 9.140kgM 4.1% 374F 3.5% 320P (Proj)

- **Defender son @ Al-Tota**

Amighetti NUMERO UNO-ET

LJ Explosive VG-86-FR VG-87-MS 2yr.
Conf. VG-86-FR VG-87-MS 2yr.

2.04 305d 13.066kgM 3.3% 425F 3.2%

- **Même famille que Formation Bret & Niagra /** Same family as Formation Bret & Niagra

Mères suivantes

4e LJ Cigale VG-86-FR 2yr.
5e LJ Very Best GP-FR 2yr.
6e Sister CV VG-89-FR 2yr.
7e Paraffine EX-90-FR
8e Peckenstein Luke Kirsten EX-91-USA GMD DOM
9e Peckenstein Beatrice Kay VG-87-USA GMD DOM
10e Ramadaly Melvin-209 Kay EX-90-USA GMD DOM

TOP GTPI DE LA FAMILLE DE NIAGRA

JK Eder Hoine 8 has a realy high GTPI preliminary result +2709 !! She comes from top pedigree imported in France, from a Planet x Duplex going back on Peckenstein Luke Kirsten EX-91-USA, the same family as Avocate and bulls like Formation Bret & Niagra!

TOP GTPI FROM NIAGRA'S FAMILY

JK Eder Hoine 8 à un GTPI preliminaire très haut +2709 !! Elle est issue d'un super pedigree importé en France, par une Planet x Duplex venant de Peckenstein Luke Kirsten EX-91-USA, de la même famille que la vache Avocate et des taureaux Formation Bret & Niagra!

05. DKR Bardy *RC

N. National FR1445853328 **Née le** 25/03/2017

Vendeur Drakkar, Diamond Genetics & A. v.d. Vlis / + 31 (0)6 43985150 / info@diamond-genetics.nl

#2 GTPI RED CARRIER heifer in Europe

One of the most complete Red Carrier index heifers in the breed

	Milk	%F	%P	Fat	Prot	SCS	DPR	PL	SCE	FLC	UDC	PTAT	NM	GTPI
04/17	1888	0.00	0.01	70	59	3.05	3.5	7.9	5.8	1.01	1.01	2.11	840	2699

DKR Bardy

2e mère: **Calbrett Uno Baby Girl *RC VG-86-CAN 3yr.**

4e mère: **Rainyridge Talent Barbara *RC EX-95-USA 2***

Bacon-Hill Pety MODESTY
(Pety x Supersire)

Lightningridge-RB Blair-ET *RC
Vélage en Novembre / Due in November

- **R&W Mega-Watt son has RZE 139 and sold to AI - for € 10.500 in the Online Elite Bull Sale**
- **Dam to DG Blanchetta *RC, #5 GTPI Mega dtr World Wide!**

Cogent SUPERSHOT

Calbrett Uno Baby Girl *RC VG-86-CAN 3yr.
Conf. VG-86-CAN 3yr.

2.08 365d 14.504kgM 3.7% 542F 3.6% 516P

- **Sa fille par Olympian a été vendu 150.000 dollards /** Her Olympian dtr Babydoll sold for $ 150.000 (Sale of Stars '14)
- **Soeur maternel de de Rainyridge Super Barb *RC - mère de nombreuses filles et fils facteur rouge très haut! /** Maternal sister to Rainyridge Super Barb *RC - dam to multiple high RC sons & daughters!

Amighetti NUMERO UNO

Rainyridge Super Beth *RC VG-86-CAN 2yr. 2*
Conf. VG-86-CAN 2yr. 2*

2.03 365d 10.768kgM 3.7% 398F 3.5% 373P
4.06 365d 15.267kgM 3.9% 588F 3.5% 540P

- **Top prix de la vente Rocky Mountain pour 79.000 dollards /** Top seller of the Rocky Mountain High Sale for $79.000
- **Mère de Calbrett Supersire Barb *RC, top prix vente Cormdale Summer pour 265.000 dollards /** Dam to: Calbrett Supersire Barb *RC, topseller Cormdale Summer Sale for $265.000
- **Nombreux fils en CIA /** Multiple sons in AI

Mères suivantes

4e Rainyridge Talent Barbara *RC EX-95-USA 2*
5e RF Outside Breeze EX-95-USA 2E
6e Rayverley Briana Milan EX-CAN 2E
7e Rainyridge Tony Beauty EX-CAN 5E 9*
8e Despics Tempo Diana VG-85-CAN

#2 FACTEUR ROUGE EN EUROPE

La génisse #2 GTPI RED CARRIER en Europe GTPI +2699 / PTAT +2.11 . Lignée différente pour le RC et Iremontant à Rainyridge Tony Beauty's! Sa 3ème mère a été le top prix de Rocky Mountain High Sale pour 79 000 $, elle est également la mère de Calbrett Supersire Barb * RC, top prix Cormdale Summer Sale pour 265 000 $, Barb a produit plusieurs descendants très élevés!

#2 RED CARRIER IN EUROPE !!!

The #2 RED CARRIER GTPI heifer in Europe GTPI +2699 / PTAT +2.11 Differnent blood fot the RC breed and going back on the Rainyridge Tony Beauty's! Her 3rd dam was top seller of the Rocky Mountain High Sale for $79.000 she's also the dam to Calbrett Supersire Barb *RC, topseller Cormdale Summer Sale for $265.000 , Barb produced several high offspring !

06. DG Breanna *RC

N. National NL727983675 **Née le** 31/12/2016

Vendeur GAEC Drakkar holsteins (14) / +33 (0)6 79 96 16 25 / jan.vdo@diamond-genetics.fr

	Milk	%F	%P	Fat	Prot	SCS	DPR	PL	SCE	FLC	UDC	PTAT	NM	GTPI
06/17	805	0.03	0.01	37	29	2.64	2.8	7.2	6.4	01.03	1.53	1.47	581	2389

Calbrett Super Barb *RC VG-86-USA 2yr. | 2e mère de DG Breanna *RC

3e mère **Rainyridge Super Beth *RC VG-86-CAN 2yr.**

4e mère: **Rainyridge Talent Barbara *RC EX-95-USA 2***

Holyland Elite EXACTLY-ET
(Halogen x Mixer x Gerard)

Ms DG-TM Brandy-Red
Juste vêlé elle s'annonce très bonne / Just fresh looks good

- **Ancienne génisse Red n°1 au GTPI /** Former #1 GTPI R&W World Wilde
- **Demi-soeur de Ms DG-TM Delta Blake *RC, mère de la Charley #1 au GTPI (GTPI +2834) & elle a des filles > 1000 NM $! /** Maternal sister to Ms DG-TM Delta Blake *RC, dam to the #1 GTPI Charley dtr (GTPI +2834) & has dtrs > 1000 NM $!
- **Demi-soeur de Bridgett *RC, au Top 20 GTPI pour les RC /** Maternal sister to Bridgett *RC, Top 20 RC GTPI World Wide

Texel Beauty DEBUTANT-RED

Calbrett Super Barb *RC VG-86-USA 2yr.
Conf. VG-86-USA 2yr.

2.04 365d 13.859kgM 4.2% 582F 3.4% 471P

- **#4 mondiale au Top RC GTPI !! /** #4 GTPI Red Carrier cow in the breed !!
- **Mère de: Barbican *RC @ Cogent, Barron *RC AI Total, Brody *RC @ Cogent, Bailey *RC St. Jacobs ABC, Berlin-Red @ Semex, Boris-Red @ Select Sires & bien d'autres /** Dam to: Barbican *RC @ Cogent, Barron *RC AI Total, Brody *RC @ Cogent, Bailey *RC St. Jacobs ABC, Berlin-Red @ Semex, Boris-Red @ Select Sires & many others
- **3 fils dans le Top 25 RC (>13 mois) /** 3 sons in RC Top 25 (>13 months)

Seagull-Bay SUPERSIRE-ET

Rainyridge Super Beth *RC VG-86-CAN 2yr.
Conf. VG-86-CAN 2yr. VG-86MS

2.03 365d 10.768kgM 3.7% 398F 3.5% 373P
5.02 365d 21.042kgM 5.3% 1110F 3.7% 775P

- **Famille de vache incroyable pour le type et pour l'index /** Genomics & incredible type cow family
- **Nombreux fils en CIA /** Many sons in AI

Mères suivantes

4e Rainyridge Talent Barbara *RC EX-95-USA 2*
5e RF Outside Breeze EX-95-USA 2E
6e Rayverley Briana Milan EX-CAN 2E
7e Rainyridge Tony Beauty EX-CAN 5E 9*
8e Despics Tempo Diana VG-85-CAN

UNE FACTEUR ROUGE DE BARBARA !!

Une Exactly facteur rouge de la famille de Rainyridge Talent Barbara EX-95 Index très complet : taux positifs et super secondaire SCS 2.64 / DPR +2.8 / PL +7.2 / SCE 6.4. Sa mère est la soeur des taureaux Barbican, Brody, Barron, Bailey, Berlin & bien d'autres. Sa grand mère Barb est la #4 des vache au GTPI aux USA !

RED CARRIER FROM THE BARBARA'S

A Red Carrier Exactly going back on Rainyridge Talent Barbara EX-95 Very complete index: +components & super fitness: SCS 2.64 / DPR +2.8 / PL +7.2 / SCE 6.4. Dam is the sister of the bulls Barbican, Brody, Barron, Bailey, Berlin & more. Her Gr. dam Barb is still the #4 GTPI cow in the USA !

07. DG Sara

N. National NL727983596 **Née le** 08/12/2016
Vendeur Diamond Genetics (NL) / +31 (0)38 4606922 / info@diamond-genetics.nl

	Milk	%F	%P	Fat	Prot	SCS	DPR	PL	SCE	FLC	UDC	PTAT	NM	GTPI
08/17	2005	-0.09	-0.04	49	48	2.69	3.6	8.5	7.7	1.11	1.37	1.69	738	2562

Rose Super Shot VG-88-NL 3yr. | 2e mère de DG Sara

Issue de la même famille: **Cogent SUPERSHOT @ Cogent UK**

Issue de la même famille: **Koepon Classy 17**

DG CHARLEY
(Supershot x Mogul x Observer)

DG Rosaire

Fraichement vêlée / Just fresh

• **Fils par Charley vendu pour 12.000€ /** Son by Charley sold for 12.000€

Morningview Mcc KINGBOY

Rose Super Shot VG-88-NL 3yr.
Conf. VG-88-NL 3yr.

La 1 305d 12.398kgM 3.8% 468F 3.8% 465P
4.10 (Proj) 305d 12.786kgM 4.3%F 3.5%P

• **Mère de Cogent SUPERSHOT @ Cogent UK /** Dam to Cogent SUPERSHOT @ Cogent UK

Charlesdale SUPERSTITION

RC Classi VG-87-DE
Conf. VG-87-DE

La 1 305d 12.398kgM 3.8% 468F 3.8% 465P

• **Mère de Rose AltaBuckaro (s. Bronco) & Rose Alta Hitman /** Dam to Rose AltaBuckaro (s. Bronco) & Rose Alta Hitman
• **De la même famille que les Koepon Classy's ayant dominé les top GTPI /** Same family as the Koepon Classy's which are very dominant in the GTPI rankings

Mères suivantes
4e Clas Touch VG-86-DE 2yr.
5e Tirsvad Patron Claire EX-92-DK
6e Tirsvad Luke Classic EX-90-DK
7e Vir-Clar De Classy VG-88-USA GMD DOM
8e Vir-Clar Miss Rotate Concorde VG-89-USA
9e Vir-Clar De Wayne VG-88-USA
10e Vir-Clar Elevation Desiree VG-85-USA
11e Vir-Clar Ivanhoe Dandy VG-85-USA

SUR LA SOEUR DE SUPERSHOT !

Une fille de DG Charley sur la soeur par Kingboy de SUPERSHOT !! DG Sara>2.000 LAIT ! Supershot est l'ancien n°1 NM, GTPI & GLPI dans la race ! Cette famille a également produit des vaches d'expositions comme Southland Carola 11 VG-89-NL 2yr. Res. Jr. Champion European Show Fribourg 2013 !

FROM SUPERSHOT'S SISTER !

DG Charley daughter from SUPERSHOT's Kingboy sister!! DG Sara >2.000 MILK ! Supershot is the former #1 NM, GTPI & GLPI bull in the breed ! This family also produced a show cows such as : Southland Carola 11 VG-89-NL 2yr. Res. Jr. Champion European Show Fribourg 2013 !

08. RZH Enya Red VG-85-FR VG-86-MS

N. National DE0356348070 **Née le** 03/05/2013

Vendeur GAEC Drakkar holsteins (14) / +33 (0)6 79 96 16 25 / jan.vdo@diamond-genetics.fr
Valentin Boulet (62) / + 33 (0)6 19 08 88 77 / boulet.val@gmail.com

Prod. 2.02 305d 7929kgM 4.2% 314F 3.7% 268P
4.00 69d 2.472kgM 3.5% 85F 3.1% 75P

RZH Enya Red VG-85-FR VG-86-MS ©Anna Joosse

Tiger-Lily LADD P-RED
(Destry x Lawn Boy)

Rainyridge Eara *RC EX-92-CAN
Conf. EX-92-CAN

2.01 365d 12.435kgM 4.5% 561F 3.4% 418P
3.11 360d 14.051kgM 4.7% 655F 3.3% 465P
5.05 365d 14.170kgM 4.1% 575F 3.2% 461P
7.0 365d 16.386kgM 3.8% 623F 3.2% 522P
8.04 305d 15.387kgM 3.8% 591F 3.2% 487P

- **Nom. All-West 2-Yr. & 1-Yr**
- **All-West Jr. Calf 2007**
- **HM. Jr. MB Spring Show '09 & Morris '09**

Dudoc MR BURNS *RC

Rainyridge Etain VG-89-CAN 3yr.
Conf. VG-89-CAN 3yr.

2.00 305d 10.714kgM 4.6% 488F 3.6% 382P

- **Nom. All-West Jr. 2-Yr**
- **2nd Jr. 2-Yr. MB Spring Show 2008**
- **Score maximum en 2èm lactation /** Maximum score in 2nd lactation

Picston SHOTTLE

Rayverley Leader Eva EX-90-CAN
Conf. EX-90-CAN

6.03 305d 9.709kgM 5.0% 482F 3.9% 378P

- **Descend de la famille de Rainyridge Tony Beauty EX-CAN, la plus vielle vache a avoir gagné la WDE** / Goes back to Rainyridge Tony Beauty EX-CAN, the oldest cow who ever won Madison!

Mères suivantes
4e Rayverley Prelude Evelyn EX-90-CAN 3E 13*
5e Rainyridge Tony Beauty EX-CAN 5E 9*
6e Despics Tempo Diana VG-85-CAN

09. 3 Female Embryons

Vendeur GAEC Drakkar holsteins (14) / +33 (0)6 79 96 16 25 / jan.vdo@diamond-genetics.fr
Valentin Boulet (62) / + 33 (0)6 19 08 88 77 / boulet.val@gmail.com

Sire **Cycle McGucci JORDY RED - (McGucci x Goldchip)**

LE MEILLEUR DE TONY BEAUTY

Elle a tout, Pedigree, Rouge et préte pour les shows! Offrez-vous cette superbe vache rouge sélectionnée pour le SPACE !! Une des meilleures vaches Rouge jamais vendu sur une vente en Europe !! Les vaches de cette famille sont faites pour avoir de longue carriere au niveau de la production et au niveau des concours en témoigne Rainyridge Tony Beauty plus vielle vache à avoir été sacrée championne à la WDE à 14 ans !!

THE BEST FROM TONY BEAUTY

She has it all, pedigree, RED, show style! This fancy red cow is selected for the SPACE show !! Just fresh in her 2nd lactation and she looks AMAZING!!! One of the greatest R&W opportunities in Europa to ever SELL!!
Goes back to a famous show cow : Rainyridge Tony Beauty, the oldest cow who ever won World Dairy Expo !!

10. DKR Eara *RC

N. National FR1445853274 **Née le** 17/09/2016

Vendeur GAEC Drakkar holsteins (14) / +33 (0)6 79 96 16 25 / jan.vdo@diamond-genetics.fr
Valentin Boulet (62) / + 33 (0)6 19 08 88 77 / boulet.val@gmail.com

Mère: **RZH Enya Red VG-85-FR VG-86-MS**

Mère: **Rainyridge Eara *RC EX-92-CAN**

DKR Eara *RC

DE-SU BKM Mc Cutchen 1174
(Bookem x Shottle)

RZH Enya Red VG-85-FR VG-86-MS 2yr.
Conf. VG-85-FR VG-86-MS 2yr.

2.02 305d 7929kgM 4.2% 314F 3.7% 268P
4.00 69d 2.472kgM 3.5% 85F 3.1% 75P

- **Vache rouge avec un énorme potentiel /** Red cow with huge potential
- **Elle était preselectionnée pour l'Européenn /** She was pre-selected for the European show

Tiger-Lily LADD P RED

Rainyridge Eara *RC EX-92-CAN
Conf. EX-92-CAN

2.01 365d 12.435kgM 4.5% 561F 3.4% 418P
3.11 360d 14.051kgM 4.7% 655F 3.3% 465P
5.05 365d 14.170kgM 4.1% 575F 3.2% 461P
7.0 365d 16.386kgM 3.8% 623F 3.2% 522P
8.04 305d 15.387kgM 3.8% 591F 3.2% 487P

- **Nom. All-West 2-Yr. & 1-Yr**
- **All-West Jr. Calf 2007**
- **HM. Jr. MB Spring Show '09 & Morris '09**

Dudoc MR BURNS *RC

Rainyridge Etain VG-89-CAN 3yr.
Conf. VG-89-CAN 3yr.

2.00 305d 10.714kgM 4.6% 488F 3.6% 382P

- **Nom. All-West Jr. 2-Yr**
- **2nd Jr. 2-Yr. MB Spring Show 2008**
- **Score maximum en 2èm lactation /** Maximum score in 2nd lactation

Mères suivantes
4e Rayverley Leader Eva EX-90-CAN
5e Rayverley Prelude Evelyn EX-90-CAN 3E 13*
6e Rainyridge Tony Beauty EX-CAN 5E 9*
7e Despics Tempo Diana VG-85-CAN

SHOWTIME : MC CUTCHEN X ENYA !!!

Première opportunitée d'acquérir une fille de RZH Enya Red!!
Eara était 1ère de section à Radinghem et 4ème au national de St-Etienne !
Cette superbe génisse facteur rouge de Mc Cutchen est prête à être flushé !

SHOWTIME : MC CUTCHEN X ENYA !!!

First opportunity to buy an RZH Enya Red daughter!! Eara won her class at Radinghem show and 4th on the St Etienne national show! This nice red carrier Mc Cutchen heifer is ready to flush !

11. DKR NH Echaly

N. National FR1442242419 **Née le** 28/02/2017

Vendeur Le Lieu Thomain (14) / +33 (0)6 74 03 19 46 / rickvandenoord@wanadoo.fr

	Milk	%F	%P	Fat	Prot	SCS	DPR	PL	SCE	FLC	UDC	PTAT	NM	GTPI
06/17	1257	0.12	0.02	79	44	2.61	0.6	6.7	7.6	1.54	2.30	2.08	772	2607
	Lait	**TB**	**TP**	**MG**	**MP**	**STMA**	**Fert**	**LGF**	**ME**	**MA**	**CC**	**MO**	**INEL**	**ISU**
08/17	1356	3.3	-0.9	74	40	1.6	1.7	2.4	1.1	2.3	-0.5	2.2	54	201

Vekis Veneriete Elsa Queen-ET GP-NL VG-86-MS 3yr. | 2e mère de DKR NH Echaly

4e mère: **Broeks Bolton Else VG-86-NL VG-88-MS-2yr.**

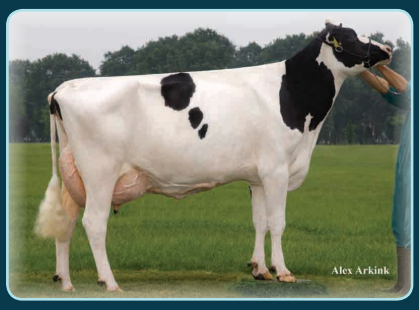

6e mère: **Broeks MBM Elsa EX-90-NL**

DG CHARLEY
(Supershot x Mogul x Observer)

Veneriete Kingboy Elsa 4
Conf. Due in October

• **Une des genisse les plus haute en Europe sans Supersire & Mogul dans le pedigree /** One of the highest GTPI Heifers in Europe without Supersire & Mogul blood

Morningview Mcc KINGBOY-ET

Vekis Veneriete Elsa Queen-ET GP-NL VG-86-MS 3yr.
Conf. GP-NL VG-86-MS 3yr.

La1 182d 5.866kgM 4.9% 287F 3.5% 199P

• **Fils vendu en CIA /** Son sold to AI

Co-Op Bosside MASSEY-ET

Broeks Socrates Eltes VG-85-NL 2yr.
Conf. VG-85-NL 2yr.

2.00 305d 8.397kgM 4.5% 373F 3.7% 306P
4.00 305d 11.300kgM 4.4% 497F 3.6% 407P

• **Soeur maternel de la mère de Omanoman @ Zooservis /** Maternal sister is dam to Omanoman @ Zooservis
• **De la même famille que SNOWMAN ! /** Same family as SNOWMAN!
• **Sa mère a été vendu 50.000€ /** Dam was sold for €50.000

Mères suivantes
4e Broeks Bolton Else VG-86-NL VG-88-MS-2yr.
5e Broeks Elsie 2 VG-86 VG-MS 2yr.
6e Broeks MBM Elsa EX-90-NL
7e Ever-Green-View Elsa VG-89-USA
8e Ever-Green-View Elsie EX-92 2E GMD DOM
9e Ever-Green-View Le Grant EX-90 2E GMD DOM

DE LA FAMILLE DE SNOWMAN

Cette fille de Charley à plus de 2 en type >1000 lait , est issue de la même famille que le taureau qui a marqué la race ces dernieres années SNOWMAN , elle à un pedigree original avec Kingboy x Massey x Socrates. ,sa 4éme mère est la soeur de Elburn *RC @ ZBH

FROM SNOWMAN FAMILLY

This Charley daughter with more than 2 in PTAT & >1000 milk, comes from the same family as the bull how has marked the breed SNOWMAN, with outcross pedigree with Kingboy x Massey x Socrates. ,her 4th dam is sister to Elburn *RC @ ZBH

12. DG OH Zira

N. National NL649286559 **Née le** 24/05/2017

Vendeur Diamond Genetics (NL) / +31 (0)38 4606922 / info@diamond-genetics.nl

	Milk	%F	%P	Fat	Prot	SCS	DPR	PL	SCE	FLC	UDC	PTAT	NM	GTPI
08/17	1237	0.14	0.04	84	47	2.81	0.6	6.4	8	1.16	1.46	2.52	727	2551

PG Mylady VG-85-FR VG-86-MS 2yr. | 3e mère de DG OH Zira

Mère: **OH DG Zilver Love**

2e mère: **DG My Love VG-85-NL 2yr.**

Westcoast PLEDGE
(Pulsar x Shan)

De Oosterhof DG Zilver Love

Vêlage en Septembre / Due un September

- **Une des plus hautes fille de Silver en Europe /** One of the highst Silver dauhgters in Europe
- **La première genisse à passer le cap des 170 RZG !! /** The very first heifer which tested +170 RZG!!

Seagull-Bay SILVER-ET

DG My Love VG-85-NL 2yr.
Conf. VG-85-NL 2yr.

La1 252d 7.964kgM 4.6% 366F 3.5% 278P
(Proj) 305d 9.359kgM 4.6% 434F 3.6% 332P

- **Une des plus haute fille de Supersirede sa génération /** One of the highest Supersire dtrs of her generation
- **Une des plus haute filles de Mairy /** One of the highest Mairy daughters in the breed!
- **Sa mère a été vendue à la Ponderosa Holsteins en Espagne /** Dam was sold to Ponderosa Holsteins, Spain

Seagull-Bay SUPERSIRE

PG Mylady VG-85-FR VG-86-MS 2yr.
Conf. VG-85-FR VG-86-MS 2yr.

2.02 281d 8.421kgM 3.9% 324F 3.57% 301P

- **Pleine soeur en lait à Braedale holstein au Canada /** Full sister milking at Braedale Holsteins, Canada
- **Top prix LSCS 2011 /** Topseller LSCS 2011
- **De la famille de NH HS Marily Monroe, vendu pour 84.000€ & HS NH Mercedes vendu 70.000€ /** Same family as NH HS Marily Monroe, sold for € 84.000 & to HS NH Mercedes sold for €70.000

Mères suivantes

4e Caps Mairy 4 VG-85-NL 2yr.
5e Caps Mairy 1 VG-85-NL 2yr.
6e Caps Mairy VG-87-NL VG-89-MS 2yr.
7e Agriprize Muffin GP-USA 2yr
8e Jo-Wal Meg VG-86-USA DOM
9e Jo-Wal Cleitus Macey VG-87-USA GMD DOM
10e Jo-Wal Bell May VG-85-USA GMD DOM
11e Jo-Wal Valiant Millie VG-85-USA

PRÉCOCE FILLE DE PLEDGE

Cette précoce fille de Pledge >2500 GTPI avec de nombreuses qualités dans son index comme +2.52 PTAT ! Sa mère ést la première génisse a avoir passé la barre des +170 RZG ! Sa grand mère est une des filles de Supersire les plus hautes de sa génération , sa 3ème mère a été vendu à la Ponderosa , elle des soeurs au Canada !

EARLY PLEDGE DAUGHTER !!

This early Pledge daughter >2500 GTPI with beloved qualities in her index, such as +2,52 PTAT ! Her dam was the very first heifer which tested +170 RZG!! Granddam is one of the highest Supersire dtrs of her generation , 3rd dam was sold to Ponderosa Holsteins, she has sisters @ Braedale Holsteins, Canada

13. DG DV Dorine

N. National NL727983839 **Née le** 05/02/2017
Vendeur Diamond Genetics (NL) / +31 (0)38 4606922 / info@diamond-genetics.nl

	Milk	%F	%P	Fat	Prot	SCS	DPR	PL	SCE	FLC	UDC	PTAT	NM	GTPI
08/17	979	0.06	0.04	52	40	2.75	1.9	8	8.3	1.56	1.74	2.19	656	2487

DG Uno Daloria VG-86-NL VG-MS 2yr. | 2e mère de DG DV Dorine

Mère: **DG DV Dahlia *P**

5e mère: **Markwell Durham Daisy EX-92-USA**

DG CHARLEY
(Supershot x Mogul x Observer)

DG DV Dahlia *P

Vêlage en Septembre / Due un September

- **The Markwell Durham Daisy's**
- **Jolie fille de Powerball /** Nice Powerball daughter

View-Home POWERBALL-P

DG Uno Daloria VG-86-NL VG-MS 2yr.
Conf. VG-86-NL VG-MS 2yr.

2.10 243d 8.730kgM 4.4% 386F 3.3% 290P
(Proj) 305d 10.650kgM 4.4%F 3.4%P

- **Fille de Uno très productive /** High producing Uno dtr
- **Sa mère est la soeur de Danillo, Goldday, Diplomat et de beaucoup d'autres taureaux /** Dam is the sister to Danillo, Goldday, Diplomat and more

Ensenada Taboo PLANET

Regan-ALH Planet Deloria VG-86-USA 2yr.
Conf. VG-86-USA 2yr.

2.04 305d 13.336kgM 4.4% 590F 3.6% 476P

- **Plusieurs fils en CIA /** Several son in AI
- **Sa mère est la pleine soeur des taureaux Duke, Dakota & Osaka /** Dam is full sister to the proven bulls Duke, Dakota & Osaka

Mères suivantes

4e A-L-H Destiny-ET VG-87-3YR-USA GMD DOM 4*
5e Markwell Durham Daisy-ET EX-92-USA GMD DOM
6e Markwell Luke Rapture EX-92-USA 3E GMD DOM 7*
7e Markwell Bstar E Raven EX-95 GMD DOM
8e Markwell Mark Elite EX-92-USA 4E GMD DOM

SUPER ACCOUPLEMENT VENANT DE DURHAM DAISY

Dorine remonte à Markwell Durham Daisy EX-92-USA 3RD SR.2-YR MADISON 2002 All-American Sr. 2-Yr. Old '02, sa 4ème mère est A-L-H Destiny Plus de 20 taureaux en CIA comme Danillo, Goldday & Diplomat, un super croisement entre des hauts taureaux genomique x une solide famille de vache!

GREAT SIRE LINE FROM THE DURHAM DAISY

Dorine come from Markwell Durham Daisy EX-92-USA 3RD SR.2-YR MADISON 2002 All-American Sr. 2-Yr. Old '02, her 4th dam is A-L-H Destiny Over 20 bulls in A.I. like Danillo, Goldday & Diplomat , great cross with high genomics sires x strong cow familly !

14. Irahe

N. National FR1442242441 **Née le** 24/06/2017
Vendeur Lieu Thomain (14) / +33 (0)6 74 03 19 / rickvandenoord@wanadoo.fr

	Milk	%F	%P	Fat	Prot	SCS	DPR	PL	SCE	FLC	UDC	PTAT	NM	GTPI
08/17	1631	-0.04	0.02	49	54	2.68	2.3	7.4	7.8	1.51	1.68	1.95	695	2543
	Milk	**%F**	**%P**	**Fat**	**Pro**	**SCS**	**D Fert**	**HL**	**F&L**	**MS**	**DS**	**Conf.**	**Pro$**	**GLPI**
08/17	2122	-0.10	0.08	69	79	2.53	108	113	8	9	3	9	2802	3366

LM DKR Illary VG-88-UK | Demi-soeur de la mère de Irahe

Mère: **LM DKR Irene**

2e mère: **Petton Ivana *RC P VG-85-UK**

DG CHARLEY
(Supershot x Mogul x Observer)

LM DKR Irene
Conf. Due in September

- **Très prometteuse fille de Powerball /** Really promising Powerball daughter
- **Demi-soeur de Lingo PP @ Genes Diffusion /** Half-sister to Lingo PP @ Genes Diffusion
- **Demi soeur de LM DKR Illary VG-88-UK 1an!! /** Half sister to LM DKR Illary VG-88-UK 1 yr!!

View-Home POWERBALL-P

Petton Ivana *RC P VG-85-UK
Conf. VG-85-UK

La1 (Proj) 305d 9.355kgM 4.6% 433F 3.9% 369P

- **Top prix de la Vente Drakkar 2013 pour 28000 euros /** Topseller Vente Drakkar '13 for EUR 28.000
- **Une des meilleures vaches RC et PO de sa génération /** One of the highest RC & Polled Heifers of her generation

Tiger-Lily LADD P-RED

Petton Gazelle 55 VG-87-FR 2a
Conf. VG-87-FR EX-92 MA

2.01 305d 8.836kgM 3.6% 319G 3.2% 289P
3.02 305d 11.363kgM 3.7% 419F 3.3% 374P
4.04 305d 11.391kgM 3.6% 141F 3.1% 350P

- **Grand-mère de plusieurs génisses avec de supers génomiques dont une génisse Polled à +203 d'ISU /** Grand dam to several high genomics heifers, as for exemple a Polled heifer with ISU +203
- **Famille très populaire, notamment grâce aux succès des taureaux suivants : Lucifer, Jorryn et Sunny Boy!!/** Very successful Cow family who delivered breeding bulls like Lucifer, Jorryn and Sunny Boy!!

Mères suivantes
4e Ecume 39 GP-82-FR
5e Skalsumer Pietje 736 VG-87-NL
6e Skalsumer Pietje 614 VG-87-NL
7e Skalsumer Pietje 452 TB-89-NL
8e Pietje 239 VG-87-NL
9e Pietje 175 VG-88-NL

CHARLEY AVEC UN SUPER GLPI

Irahe à un index très complet : +190 ISU , >2500 GTPI et 3366 GLPI ! Elle est également indexée à 3497 de DGV . La premières fille vêlée de Ivana est LM DKR Ilary, ella à été pointée VG-88-UK à seulement 1ans et 9 mois ! La plus jeune vache à obtenir ce score au Royaume Uni !!

HIGH GLPI CHARLEY DAUGHTER

Irahe have a realy complete index : +190 ISU , >2500 GTPI et 3366 GLPI ! She's on of the highest DGV : 3497. The first calved Ivana daughter , Illary P at just 1 year and 9 months when she was classified is the youngest animal in the UK to ever be scored VG88!!

15. DKR Izzy

N. National DEU539274647 **Née le** 23/10/2016

Vendeur GAEC Drakkar holsteins (14) / +33 (0)6 79 96 16 25 / jan.vdo@diamond-genetics.fr

	Milk	%F	%P	Fat	Prot	SCS	DPR	PL	SCE	FLC	UDC	PTAT	NM	GTPI
04/17	1183	-0.06	0.03	27	42	2.62	2.7	7.1	8.5	1.34	2.19	2.13	601	2515

Petton Ivana *RC P VG-85-UK | 2e mère: DKR Izzy

3e mère: **Petton Gazelle 55 VG-87-FR 2a VG-87-FR EX-92 MA**

Petton Gazelle 55 VG-87-FR 2a VG-87-FR EX-92 MA

De-Su Alta SUPERSTAR-ET
(Halogen x Supersire)

LM DKR Ivy *P *RC
Conf. NC

2.06 305d 9.381kgM 4.54%F 3.88%P

• **Plusieurs demi-frère en CIA, dont Lingo PP /** Several maternal brothers in AI,as for exemple Lingo PP
• **Il s'agit de la même famille que les taureaux suivants Lucifer, Jorryn et Sunny Boy /** This is the same family who delivered the bulls Lucifer, Jorryn and Sunny Boy
• **Bonne génisse Européenne RC & Polled /** High RC & Polled Heifers in Europe

Cogent SUPERSHOT

Petton Ivana *RC P VG-85-UK
Conf. VG-85-UK

La1 (Proj) 305d 9.355kgM 4.6% 433F 3.9% 369P

• **Top prix de la Vente Drakkar 2013 pour 28000 euros /** Topseller Vente Drakkar '13 for EUR 28.001 • **Une des meilleures vaches RC et PO de sa génération /** One of the highest RC & Polled Heifers of her generation

Tiger-Lily LADD P-RED

Petton Gazelle 55 VG-87-FR 2a VG-87-FR EX-92 MA
Conf. VG-87-FR EX-92 MA

2.05 305d 10.473kgM 2.9% 303F 3.1% 327P
3.02 305d 11.363kgM 3.7% 419F 3.3% 374P
4.04 305d 11.391kgM 3.6% 141F 3.1% 350P
• **Grand-mère de plusieurs génisses avec de supers génomiques dont une génisse Polled à +203 d'ISU /** Grand dam to several high genomics heifers, as for exemple a Polled heifer with ISU +203
• **1e de section SPACE 2013 /** 1st 2-Yr. Old SPACE '13
• **Famille très populaire, notamment grâce aux succès des taureaux suivants : Lucifer, Jorryn et Sunny Boy!!/** Very successful Cow family who delivered breeding bulls like Lucifer, Jorryn and Sunny Boy!!

Mères suivantes
4e Ecume 39 GP-82-FR
5e Skalsumer Pietje 736 VG-87-NL
6e Skalsumer Pietje 614 VG-87-NL
7e Skalsumer Pietje 452 TB-89-NL
8e Pietje 239 VG-87-NL
9e Pietje 175 VG-88-NL

SUPERSTAR SUR UNE DEMI-SOEUR DE LINGO PP !!

DKR Izzy est une génisse à +2515 GTPI avec de supers fonctionnels, elle une fille d'une demi-soeur de Lingo PP @ Genes Diffusion, ISU +194 MO +3.5 !! A noter également que son arrière-grand-mère a été 1ere de section au SPACE 2013, et qu'elle est issue de la solide famille Pietje.

SUPERSTAR DTR FROM THE SISTER TO LINGO PP

DKR Izzy is a heifer who has GTPI +2515 with high healthtraits, she is a daughter to the maternal sister to Lingo PP @ Genes Diffusion, ISU +194 Type +3.5 !! Her third dam was 1st place @ SPACE Show 2013, and she goes back to the Pietje family.

16. DKR Evry Red (Fresh)

N. National FR1445853125 **Née le** 22/12/2014
Vendeur GAEC Drakkar holsteins (14) / +33 (0)6 79 96 16 25 / jan.vdo@diamond-genetics.fr
Prod. 2.04 74d 2212kgM 3.3% 72F 3.2% 71P

DKR Evry Red

Mère : **DKR Evora**

2e mère : **Saluden Etoile *RC VG-85-FR 2yr.**

Texel Beauty DEBUTANT
(Dakker x Super)

DKR Evora GP-84-FR 2yr.
Conf. GP-84-FR 2yr.

2.05 388d 9.734kgM 3.5% 340F 3.4% 331P
3.07 305d 10.568kgM 3.6% 348F 3.3% 324P

- **Demi-soeur de Itro Red P @ Origenplus**
- **Unique pedigree pour les Red ! /** Unique pedigree for the Red !

Hunsberger ALCHEMY RC

Saluden Etoile *RC VG-85-FR 2yr.
Conf. VG-85-FR 2yr.

2.02 305d 9.192kgM 3.4% 314F 3.2% 295P

- **Ancienne vache RC n°1 au GTPI en Europe /** Former n°1 GTPI RC cow in Europe

12 generations de taureaux N&B dans le pedigree et toujours RC! / 12 generations B&W bulls in pedigree, still carrying the RC!

Ensenada Taboo PLANET

Saluden Cassiope *RC VG-86-FR
Conf. VG-86-FR

2.03 305d 9.386kgM 3.4% 315F 3.3% 305P
3.09 305d 11.455kgM 3.2% 327F 3.1% 359P

- **Same family as Flower @ Semex and Fit & Fab @ Amelis**

Mères suivantes

4e Saluden Astrala *RC VG-86-FR
5e Saluden Terre *RC GP-84-FR
6e Reflexion *RC VG-89-FR
7e Nespace *RC VG-FR
8e Javagini *RC GP-84-FR 2yr.
9e Gini Barle VG-88-FR
10e Vojica EX-93-FR
11e Toyota EX-95-FR
12e Lamb Netty EX-94-FR
13e Queen 2 EX-93-FR

SELECTIONNEE POUR LE SPACE !!

DKR Evry Red est une jeune vache avec beaucoup de potentiel, elle est sélectionnée pour le concours du SPACE !! Sa grand mère est l'ancienne vache RC n°1 au GTPI en Europe. Un pedigree très profond et a produit bon nombre de taureaux, comme par exemple Jargol RC, Esquimau, Itro P Red (Dynamis), Saluden Flower Red (Semex), Saluden Fit Red Isy et Saluden Fab Red Isy (Amelis).

SELECTED FOR THE SPACE !!

DKR Evry Red is a young cow with great potential, she is selected for the SPACE show !! Her grandmother is the former RC cow #1 GTPI in Europe. A very deep pedigree that has produced lots of bulls in AI Jargol RC, Esquimau, Itro P Red (Dynamis), Saluden Flower Red (Semex), Saluden Fit Red Isy et Saluden Fab Red Isy (Amelis).

17. DKR Evita Red (Fresh)

N. National NL671365765 **Née le** 10/07/2014
Vendeur Gerber Pierre (CH) / +44 17 88 20 11 04
Prod. 2.05 131d 3.783kgM 3.4% 130F 3.1% 117P

	Milk	%F	%P	Fat	Prot	SCS	DPR	PL	SCE	FLC	UDC	PTAT	NM	GTPI
04/17	505	-0.02	0.01	14	20	2.72	1.9	3.6	7.4	0.41	1.36	0.9	350	2109

DKR Evita Red

Mère: **DKR Evora GP-84-FR 2yr.**

Issue de la même famille: **Candi Robe VG-89-FR**

Fontoy *RC
(Man Oman x Baxter)

DKR Evora GP-84-FR 2yr.
Conf. GP-84-FR 2yr.

2.05 388d 9.734kgM 3.5% 340F 3.4% 331P
3.07 305d 10.568kgM 3.6% 348F 3.3% 324P

- **Demi-soeur de Itro Red P @ Origenplus**
- **Unique pedigree pour les Red ! /** Unique pedigree for the Red !

Hunsberger ALCHEMY RC

Saluden Etoile *RC VG-85-FR 2yr.
Conf. VG-85-FR 2yr.

2.02 305d 9.192kgM 3.4% 314F 3.2% 295P

- **Ancienne vache RC n°1 au GTPI en Europe /** Former n°1 GTPI RC cow in Europe
- **12 generations de taureaux N&B dans le pedigree et toujours RC! /** 12 generations B&W bulls in pedigree, still carrying the RC!

Ensenada Taboo PLANET

Saluden Cassiope *RC VG-86-FR
Conf. VG-86-FR

2.03 305d 9.386kgM 3.4% 315F 3.3% 305P
3.09 305d 11.455kgM 3.2% 327F 3.1% 359P

- **Same family as Flower @ Semex and Fit & Fab @ Amelis**

Mères suivantes
4e Saluden Astrala *RC VG-86-FR
5e Saluden Terre *RC GP-84-FR
6e Reflexion *RC VG-89-FR
7e Nespace *RC VG-FR
8e Javagini *RC GP-84-FR 2yr.
9e Gini Barle VG-88-FR
10e Vojica EX-93-FR
11e Toyota EX-95-FR
12e Lamb Netty EX-94-FR
13e Queen 2 EX-93-FR

JOLIE VACHE ROUGE

Evita Red est une jolie fille de Fontoy RC, un pedigree exclusif pour une red avec Fontoy RC x Alchemy RC x Planet. Ce pedigree très profond a marqué nombreuses étables françaises comme les élevages Saluden, Ph Deru et Boulet. Cette famille a un pedigree profond et a produit bon nombre de taureaux et de vaches à concours comme Candi-Robe championne SIA '13 !!

NICE RED COW

Evita Red is a nice daughter to Fontoy RC. She has an exlusive pedigree with Fontoy RC x Alchemy RC x Planet. This family has a deep pedigree and has produced many bulls and show cows like Candi-Robe champion SIA '13 !

18. HH Jedi Chaymmy

N. National BE000213318701 **Née le** 23/02/2017

Vendeur Jackie van Minsel (BE) / +32 496273887 / jackie.vanminsel@telenet.be

	Milk	%F	%P	Fat	Prot	SCS	DPR	PL	SCE	FLC	UDC	PTAT	NM	GTPI
08/17	1844	0.01	0.04	70	67	2.90	3.2	6.9	8.6	1.04	1.52	1.95	734	2689

Vekis Chelsea VG-86-NL 2yr. | 2e mère de HH Jedi Chaymmy

Issue de la même famille: **Larcrest Cosmopolitan VG-87-USA**

3e mère: **RR Larcrest Colorado VG-86-NL 2yr.**

S-S-I Montross Jedi-ET
(Montross x Supersire)

Vekis Chayenna-ET
Conf. VG-88-FR 3yr.

- **Elle a un index très complet et > 2450 GTPI /** She has a very complete index and > 2450 GTPI
- **Rare branche de la famille des Larcrest Cosmopolitan ! /** Rare branch of the Larcrest Cosmopolitan family!
- **Même famille que /** Same family as: **Commander, Charley, Chevrolet & Fanatic**

Morningview Mcc KINGBOY

Vekis Chelsea VG-86-NL 2yr.
Conf. VG-86-NL 2yr.

305d 10.920kgM 3.7% 408F 3.4% 368P
465d 14.817kgM 4.0% 599F 3.6% 531P

- **Fils de Kingboy vendu pour 23.000 € /** Kingboy son sold for 23.000 EUR
- **3 fils en CIA tous > 2500 GTPI /** 3 sons in AI all > 2500 GTPI (12/15)

Seagull-Bay SUPERSIRE-ET

RR Larcrest Colorado VG-86-NL 2yr.
Conf. VG-86-NL 2yr.

2.02 305d 9.139kgM 3.5% 320F 3.4% 310P
492d 12.479kgM 3.8% 472F 3.5% 435P
4.01 305d 14.630kgM 3.7% 541F 3.3% 483P
400d 17.158kgM 3.8% 653F 3.4% 578P

- **Même famille que /** Same family as : **Chevrolet (#2 GTPI Freddie) & Fanatic (#2 Freddie)**
- **Même famillle que /** Same family as**: Larcrest Commander @ ABS**
- **Her sire was not available in Europe**

Mères suivantes

4e Larcrest Cheyenne VG-87-USA DOM
5e Larcrest Oside Champagne EX-90-USA GMD DOM
6e Larcrest Juror Chanel EX-93-USA GMD DOM
7e Larcrest Lindy Chandra VG-85-USA
8e Larcrest Inspiration Carly VG-87-USA

PEDIGREE DIFFÉRENT ISSUE DE CHAMPAGNE

Chaymmy à un index très élevée +2669 GTPI, +1844 lait; gras +70; proteine +67; et 3,2 REPRO !! Sa pleine soeur a été vendu pour 43.000€ ! Elle provient d'une branche différente de la famille de Larcrest Cosmopolitain, Jedi x Kingboy x Supersire x Freddie x Elegant x Champagne !!

DIFFERENT FROM THE CHAMPAGNE'S

Chaymmy has very high index +2669 GTPI, +1844 milk; fat +70; prot +67 & unbelievable DPR : 3,2 !! Her full sister sold €43.000 !! She come's from different branch out of Larcrest Cosmopolitain, Jedi x Kingboy x Supersire x Freddie x Elegant x Champagne !!

19. DG Cheslay

N. National NL727983769 **Née le** 19/01/2017
Vendeur Diamond Genetics (NL) / +31 (0)38 4606922 / info@diamond-genetics.nl

	Milk	%F	%P	Fat	Prot	SCS	DPR	PL	SCE	FLC	UDC	PTAT	NM	GTPI
08/17	2220	-0.07	-0.03	62	60	2.92	0.6	5.4	9.3	1.05	1.66	2.27	631	2485

DG Candide VG-85-NL VG-88-MS 3yr. | 2e mère de DG Cheslay

3e mère: **Larcrest Cale-ET VG-89-USA EX-MS DOM**

4e mère: **Larcrest Crimson EX-94 96-MS GMD DOM**

S-S-I Montross JEDI
(Montross x Supersire)

DG Caylee

Vêlage en Novembre / Due in November

- **Pleine soeur de DG CHARLEY! /** Full sister to DG CHARLEY!
- **Excellent croisement des meilleures familles /** Great combination of bloodlines!

Mountfield SSI DCY MOGUL

DG Candide VG-85-NL VG-88-MS 3yr.
Conf. VG-85-NL VG-88-MS 3yr.

3.00 256d 9.472kgM 4.6% 436F 3.4% 327P
(Proj) 305d 11.037kgM 4.7%F 3.5%P

- **Mère de DG CHARLEY!!! /** Dam to DG CHARLEY!!!
- **Descendant de Larcrest Crimson !! /** Going back on Larcrest Crimson !!

De-Su OBSERVER

Larcrest Cale-ET VG-89-USA EX-MS DOM
Conf. VVG-89-USA EX-MS DOM

2.02 2x 365d 18.918kgM 5.3% 1.000F 3.8% 710P

- **Mère de Larcrest Cardigan (Uno) vendu pour 400.000$ et Canto (Supersire) vendu pour 290.000$ /** Dam to Larcrest Cardigan (s. Uno) sold for $400,000 and Canto (s. Supersire) sold for $290,000
- **Sa pleine soeur est la mère de Larcrest Commander à ABS /** Full sister is dam to Larcrest Commander at ABS
- **Soeur maternel de Larcrest Chenoa, mère de Vekis Chevrolet and Fanatic /** Maternal sister Larcrest Chenoa, dam to Vekis Chevrolet and Fanatic

Mères suivantes

4e Larcrest Crimson EX-94 96-MS GMD DOM
5e Larcrest Cosmopolitan VG-87-USA GMD DOM
6e Larcrest Oside Champagne EX-90-USA GMD DOM
7e Larcrest Juror Chanel EX-93-USA GMD DOM
8e Larcrest Lindy Chandra VG-85-USA
9e Larcrest Inspiration Carly VG-87-USA

UNE JEDI SUR LA SOEUR DE DG CHARLEY

Un excellent croisement! Jedi x pleine soeur de DG Charley ! DG Cheslay est une future grande productrice: +2220 lait! Sur le seul et unique Larcrest Crimson EX-94 EX-96-MS USA! Cette famille de vache à produit les taureaux éprouvés comme Commander, Fanatic, Chevrolet et beaucoup d'autres !

JEDI FROM DG CHARLEY SISTER

Great combination of bloodlines Jedi x DG Charley full sister ! DG Cheslay is a future top producer : +2220 milk !! Going back on the one and only Larcrest Crimson EX-94 EX-96-MS USA ! The cow family behind successful bulls as Commander, Fanatic, Chevrolet and many others!

20. Gallais Goldwyn Midnight

N. National FR3543630282 **Née le** 08/07/2016

Vendeur EARL Gallais Jean Yves (35) / +33 (0)6 30 09 48 / gallais.jy@wanadoo.fr

Gallais Dhelia VG-87-FR VG-89-MS 2yr. | Pleine-soeur de Gallais Golwyn Midnight

Mère: **Gallais BienEntendu VG-89-FR**

2e mère: **Gallais Odysée EX-93-FR**

Bradaele GOLDWYN
(James x Storm)

Gallais BienEntendu VG-89-FR
Conf. VG-89-FR

La1. 2.04 305d 8.550kgM 3.6% 311F 3.1% 267P
La3. 4.07 305d 8.890kgM 4.1% 360F 3.2% 287P
La6. 8.07 305d 8.335kgM 4.0% 330F 3.2% 267P

- **3ème ère de ICONE @ Genses Diffusion /** 3th dam toICONE @ Genes Diffusion
- **Mère de Gallais Dhelia VG-87-FR VG-89-MS 2yrs, 1er et MM departemental 35 /** Dam to Gallais Dhelia VG-87-FR VG-89-MS 2yrs, 1st & B.U. departemental show

Picston SHOTTLE

Gallais Odysée EX-93-FR
Conf. EX-93-FR

La 2. 3.05 305d 10.478kgM 4.2% 440F 3.3% 345P
La 3. 4.10 305d 10.208kgM 4.2% 433F 3.3% 335P
La 4. 6.03 305d 10.653kgM 3.9% 415F 3.2% 343P

- **2 x Grande championne Ile et Vilaine**
- **6 ème générations EX!! /** 6th generations EX!!

Juniper Rotate JED-ET

Miss Tripl Juror EX-92-FR
Conf. EX-92-FR

La.4 305d 11.140kgM 4.1% 457F 3.4% 379P
La.5 305d 11.428kgM 4.2% 480F 3.3% 377P
La.6 305d 10.379kgM 3.9% 405F 3.3% 343P

- **Prix de famille National Angers 2004**
- **85.000kg lait produits /** +85.000kg lifetime

Mères suivantes
4e Juliana LINDY EX-96-FR
5e Hochety DO-OC et EX-90-FR
6e Canada BEN EX-91-FR
7e Virginia MAINE-BANK EX-90-FR
8e Texane ELEVATION VG-FR
9e Rockette TELSTAR VG-FR

L'OPPORTUNITEE GOLDWYN

Une des dernières opportunités d'acquérir une fille de Goldwyn ! Elle est issue d'une des meilleures familles française avec des vaches qui se sont démarquées par leurs longévité mais également sur les concours , de nombreux premiers prix et championnats au niveau départementaux, régionaux et nationaux ! Le taureau ICONE @Genes Diffusion est également issue de cette famille.

GOLDWYN OPPORTUNITY

One of the last opportunities to acquire a daughter of Goldwyn! It comes from one of the best French families with cows that have stood out for their longevity but also on the competitions, numerous first prizes and championships at departmental, regional and national level! The ICONE @Genes Diffusion bull also came from this family.

21. Gen-Com Bee Nohl Hiley

N. National FR4429827103 **Née le** 29/04/2017

Vendeur Nohl Holsteins (44) / +33 (0)6 50 52 49 22 / william.morille@laposte.net

RF Goldwyn Hailey EX-97-CAN | 2e mère de Gen-Com Bee Nohl Hiley

Mère: **Cowtown Hailstorm EX-90-CAN EX-91-MS**

2e mère: **RF Goldwyn Hailey EX-97-CAN**

Pol Butte Mc BEEMER
(McCutchen x Shottle x Goldwyn)

Cowtown Hailstorm EX-90-CAN EX-91-MS
Conf. EX-90-CAN EX-91-MS

2.03 336d 11.584kgM 4.2% 486F 3.3% 386P
3.04 365d 14.492kgM 4.1% 587F 3.4% 493P
4.11 365d 14.997kgM 3.9% 584F 3.3% 493P

• **Fille de Aftershock de la DOUBLE (2x) Madison & Royal Grande Championne: HAILEY EX-97!! /** Aftershock daughter straight out of the DOUBLE (2x) Madison & Royal Grand Champion: HAILEY EX-97!!

Ms Atlees Sht AFTERSHOCK

RF Goldwyn Hailey EX-97-CAN
Conf. EX-97-CAN 4E

6.01 365d 15.646kgM 4.2% 658F 3.3% 513P
8.01 365d 16.775kgM 4.3% 713F 3.4% 636P
9.05 365d 15.443kgM 3.9% 599F 3.5% 535P

• **2x Grande Championne World Dairy Expo & Royal Winter Fair 2014 & 2012 /** 2x GRAND Champion World Dairy Expo & Royal Winter Fair '14 & '12
• **Réseve Grande Championne Royal Winter Fair 2011 /** Res. Grand Champion Royal Winter Fair '11
• **Grand Champion Supreme Laitier '14 > 15 Championships & 14 All-Canadian /** All-American Nominees on her name!All-Canadian Mature Cow '14, '13 & '12 • Res. All-Canadian & All-American '11

Braedale GOLDWYN

Mellholm Louie Hanah EX-92-CAN
Conf. EX-92-CAN 2E 3*

2.03 336d 11.134kgM 3.7% 416F 3.5% 385P
5.10 305d 11.570kgM 3.5% 410F 3.6% 413P
10.05 365d 12.257kgM 3.6% 442F 3.3% 402P

• **Mention Honorable All-Canadian Sr. 2yr. '05 /** HM. All-Canadian Sr. 2yr. '05

Mères suivantes
4e Mellholm Jolt HARRET EX-90-CAN 4E
5e Mellholm Gambler DEBRA VG-85-CAN

UNE BEEMER PETITE FILLE DE HAILEY EX-97!!

Unique opportunités d'avoir une petite fille de la vache à succès : RF Goldwyn Hailey EX-97-CAN 2 x Grande championne à la Royal Winter Fair & World Dairy Expo ! Sa mère est une EXCELLENTE fille de Aftershock ! Les premières Beemer vêlées sont très très prometteuses!!

BEEMER GR. DTR OF HAILEY EX-97!!

Unique opportunity for a grand dtr of the most successful cow : RF Goldwyn Hailey EX-97-CAN 2 x Grand at the Royal Winter Fair & World Dairy Expo ! Her dam is an EXCELLENT Aftershock dtr! The first calved Beemer's are very very promising !!

22. NOHL Hesti

N. National FR3526107693 **Née le** 23/02/2017

Vendeur Nohl Holsteins (44) / +33 (0)6 50 52 49 22 / william.morille@laposte.net

	Milk	%F	%P	Fat	Prot	SCS	DPR	PL	SCE	FLC	UDC	PTAT	NM	GTPI
04/17	770	0.09	0.05	54	37	2.86	2	6.1	6.1	2.36	2.13	2.17	680	2505

Nohl Hesti

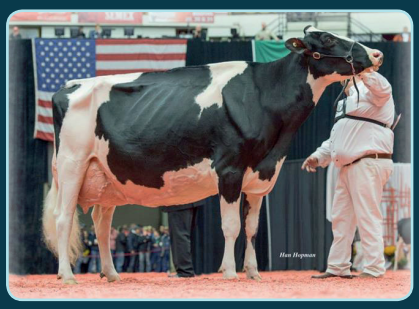

Issue de la même famille: **RF Goldwyn HAILEY EX-97-CAN 4E**

2e mère: **Hailey see VG-87-FR**

Bacon-Hill Pety MODESTY
(Pety x Supersire)

JAVA SEA du Tombuy

Juste vêlé elle s'annonce vraiment très bonne / Just fresh looks amazing

• **N°2 des filles de Diamond en Europe au GLPI /** #2 in Europe Diamond daughter for GLPI

Seagull-Bay DIAMOND

HAILEY SEE VG-87-FR
Conf. VG-87-FR

2.00 305d 8.725kgM 4.9% 428F 3.9% 340P

• **Mère du taureau LENCOME du Tombuy @ Origenplus /** Dam to LENCOME du Tombuy @ Origenplus

Lirr Drew DEMPSEY

Crackholm Baxter HANNAH EX-90-CAN
Conf. EX-90-CAN

2.00 305d 9.370kgM 4.5% 422F 3.7% 345P

• **Fille de RF Goldwyn HAILEY EX-97-CAN 4E /** daughter to RF Goldwyn HAILEY EX-97-CAN 4E
• **Sa mère a été 2x Grande Championne World Dairy Expo & Royal Winter Fair 2014 & 2012 /** Her dam was 2x GRAND Champion World Dairy Expo & Royal Winter Fair '14 & '12

Mères suivantes
4e RF Goldwyn HAILEY EX-97-CAN 4E
5e Mellholm Louie HANAH EX-92 CAN 3*
6e Mellholm Jolt HARRET EX-90-CAN 4E
7e Mellholm Gambler DEBRA TB-85-CAN

SUPERBE MODESTY X HAILEY'S

Une génisse spécial à vendre ! Haut index de la légendaire RF Goldwyn HAILEY EX-97-CAN 4E 2x GRAND Champion World Dairy Expo & Royal Winter Fair '14 & '12 !! Hesti est vraiment compléte > 2500 GTPI avec 2.36 FLC; 2.13 Udder; 2.17 PTAT! Sa soeur était le top prix à la vente Orne '17!

AWESOME MODESTY X HAILEY'S !!

An awesome heifer is selling ! High index from the legendary RF Goldwyn HAILEY EX-97-CAN 4E 2x GRAND Champion World Dairy Expo & Royal Winter Fair '14 & '12 !! Hesti's realy complete >2500 GTPI with 2.36 FLC ; 2.13 Udder ; 2.17 PTAT ! Her full sister was topseller at the Orne sale '17 !

23. Ribble Chief Ruth

N. National UK189797600115 **Née le** 15/05/2016

Vendeur GAEC Drakkar holsteins (14) / +33 (0)6 79 96 16 25 / jan.vdo@diamond-genetics.fr

Gestante de Joel FEM !! / Pregnant by Joel FEM !!

Marlau Joel Maria VG-88-CAN 2yr. | Fille de Guimo Joel

Mère de Saxown Kaiser Chief

Fille de ACTION: **Senn-Sational Action Melody**

Saxown Kaiser CHIEF
(Kyros x Action)

Ribblesdale Action Ruth
Conf. VG-86-UK

2.02 279d 6.072kgM 5.3% 324F 3.7% 225P
3.02 305d 7.614kgM 5.5% 417F 3.8% 288P
4.05 305d 8.804kgM 4.8% 419F 3.8% 330P
5.08 305d 7.401kgM 4.5% 332F 3.6% 267P

• **Déjà en 5ème lactations et toujours en production** / Already in 5th lactations and still in production

Forest Glen Avery ACTION

Ribblesdale Bungy Ruth GP-81-UK
Conf. GP-81-UK

2.02 279d 5.501kgM 6.0% 431F 4.1% 228P
3.02 305d 7.319kgM 5.9% 431F 4.1% 299P
4.02 288d 6.834kgM 5.6% 386F 4.3% 293P

• **Fille de Bungy** / Bungy's daughter

JAS BUNGY DJHB

Ord J Besne Rieke VB-85-FR
Conf. VG-85-UK

La5 6.06 279d 5.555kgM 6.5% 362F 4.2% 233P
La7 8.04 292d 6.229kgM 6.5% 404F 4.2% 264P
La8 9.04 305d 6.503kg.M 6.5% 424F 4.3% 276P

• **Elle a produit pendant 10 lactations** / She produced 10 lactations

GENISSE JERSIAISE AVEC BEAUCOUP DE POTENTIEL

Ribble Chief Ruth est une fille de Kaiser Chief,un des taureaux phare du moment dans la race Jersiaise . Cette belle génisse est gestante du taureaux Guimo Joel IA avec semence sexée !

JERSEY HEIFER WITH GOOD POTENTIAL

Ribble Chief Ruth is an Kaiser Chief,one of the tremendous bull on the Jersey breed . This nice heifer are pregnant by Guimo Joel AI with sexed semen !! !

24. Ribble May Fritillary

N. National UK189797200111 **Née le** 05/05/2016

Vendeur GAEC Drakkar holsteins (14) / +33 (0)6 79 96 16 25 / jan.vdo@diamond-genetics.fr

RJF Beckys Star-ET EX-92 | Fille de Buttercrest SUCESS

Fille de ACTION: **Senn-Sational Action Melody**

Fille de Buttercrest SUCCES

DJ MAY DJHB
(Mirage x Mister)

Ribblesdale Fritillary

Fraiche vêlée et s'annonce vraiment bonne / Just fresh and she looks very good

- **Fille de Succes ! /** Succes daughter !

Buttercrest SUCCESS

Ribblesdale Fritillary EX-94-UK 7a MA-EX-95
Conf. EX-94-UK 7a MA-EX-95

2.00 292d 5.737kgM 5.3% 303F 3.7% 213P
2.11 305d 5.881kgM 5.1% 301F 4.1% 236P
4.02 290d 7.732 kgM 5.8% 450F 3.9% 299P
5.02 305d 9.233kgM 5.4% 502F 3.8% 355P

- **Demi soeur de Senn-Sational Action Melody EX-91 /** Half sister to Senn-Sational Action Melody EX-91

Forest Glen Avery ACTION

Ribblesdale May Fritillary VG-86-UK 4yr.
Conf. VG-86-UK 4yr.

4.04 305d 6.527kgM 6.2% 402F 4.1% 267P
5.10 305d 7.844kgM 6.0% 471F 3.8% 299P
6.10 305d 6.638kgM 6.0% 395F 3.9% 259P

- **Super famille dans la race Jersiaise /** Super brood cow for Jersey herd

TRES INTERESSANTE GENISSE JERSIAISE !

Ribble May Fritillary est une intéressante génisse jersey , elle est issue d'une bonne famille de vaches en provenance du Royaumpe-Uni. Sa mère est fraiche vêlée et s'annonce vraiment bonne .

VERY INTERESTING JERSEY HEIFER !

Ribble May Fritillary is an interesting jersey heifer, she comes from a good family of cows coming from the United Kingdom. Her mother is fresh calved and looks really good.

25. Hul-stein Four Roses 4

N. National NL621689970 **Née le** 15/04/2017
Vendeur GAEC Drakkar holsteins (14) / +33 (0)6 79 96 16 25 / jan.vdo@diamond-genetics.fr

	Milk	%F	%P	Fat	Prot	SCS	DPR	PL	SCE	FLC	UDC	PTAT	NM	GTPI
06/17	2383	-0.10	-0.02	61	66	2.70	2.2	7.8	6.7	1.07	1.15	1.49	820	2664

DG Fanatic Lindsay VG-88-NL 2yr. | 2e mère de Hul-Stein Four Roses 4

3e mère: **Ven Dairy Lidia 4 VG-86-NL 2yr.**

Hul-Stein Four Roses 4

Wa-Del Abs BOURBON
(Montross x Massey x Superstition)

Hul-Stein Lelie
Conf. Juste vêlée / Just fresh

- **Sa demi-soeur est l'ancienne fille de Penley #1 Mondiale au RZG, vendue pour 21000€ /** Maternal sister is the former #1 RZG Penley dtr World Wide & Sold for € 21.000
- **17 filles > 2500 GTPI !! /** 17 daughters > 2500 GTPI

Cogent SUPERSHOT

DG Fanatic Lindsay VG-88-NL 2yr.
Conf. VG-88-NL 2yr.

2.04 305d 10.996kgM 4.2% 462F 3.1% 341P
365d 11.408kgM 4.5% 511F 3.9% 443P

- **Mère de : Lemon Pie & Luigi @ AI Total /** Dam to: Lemon Pie & Luigi @ AI Total
- **Championne Espoir Champion Dronten '15 /** 2yr. Old Champion Dronten '15
- **Même famille que Mincio @ Semenzoo /** Same family as Mincio @ Semenzoo

FANATIC

Ven Dairy Lidia 4 VG-86-NL 2yr.
Conf. VG-86-NL VG-MS 2yr

2.04 305d 9.376kgM 3.8% 370F 3.3% 309P
4.05 305 d 17.391kgM 3.9%F 3.4%P

- **Production en 2 lactations 50.382kgM 3.9%F 3.4%P /** Lifetime 2 Lactations 50.382kgM 3.9%F 3.4%P
- **Une des vaches les plus productive d'Europe /** One of the highest production cows in Europe
- **Super vache souche /** Incredible Brood Cow!

Mères suivantes
4e Bertaiola Bolton Lidia *TY VG-86-NL 2yr
5e Bel Iron Irene EX-90-IT
6e Bel Mtoto Elisa VG-85-IT
7e Bel Astre Unforgettable EX-91-IT
8e Bel Mark Susanne VG-89-IT
9e Bel Inspiration Pamy VG-85-IT
10e Ronchi Mars Pamela EX-91-IT

BOURBON X LIDIA'S >2600 GTPI

Four roses est vraiment une future TOP productrice avec +2383 Lait !!
De la famille de Bertaiola Lidia, une des plus populaire en Italie. La 3ème mère Lidia 4 a déja produit >50.000 kg lait en 2 lactations ! Super pedigree avec 12 générations TB/EX !

BOURBON X LIDIA'S >2600 GTPI

Four roses is a REAL production topper with +2383 Milk !!
The very successful Bertaiola Lidia cow family from Italy. 3rd dam Lidia 4 already produced >50.000 kg milk in 2 lactations ! Super pedigree with 12 generations VG/EX !

26. DG Vekis Laurie

N. National NL649286883 **Née le** 09/07/2017
Vendeur Diamond Genetics (NL) / +31 (0)38 4606922 / info@diamond-genetics.nl
GTPI Preliminary +2452 GTPI Genomics results will be on the uptates

Vekis DG Laticia VG-85-NL VG-87-MS 2yr. | Mère de DG Vekis Laurie

3e mère: **Ven Dairy Lidia 4 VG-86-NL 2yr.**

Issue de la même famille: **Bertaiola Alx Lidia VG-88-NL 4yr.**

Progenesis GRANITE
(Monterey x Supersire)

Vekis DG Laticia VG-85-NL VG-87-MS 2yr.
Conf. VG-85-NL VG-87-MS 2yr.

2.03 104d 4.908kgM 3.5% 170F 2.9% 144P (Inc.)
(Proj) 305d 12.784kgM 3.4%F 3.0%P

- **Mère de COACH - GTPI +2815!! /** Dam to COACH - GTPI +2815!!
- **Une des plus haute femelle en europe sans Mogul et Supersire dans le pedigree /** One of the highest females in Europe without Mogul & Supersire in her pedigree!
- **Sister to: Lockhead @ Semex (GTPI +2628) & Prins @ Al-Total (GTPI +2589)**

Mr Welcome Hill TANGO-ET

DG Lizzy NC
Conf. NC

- **Anciennes fille de Meridian n°1 dans de nombreux systémes /** Former #1 Meridian dtr in various test systems
- **Sa mère est une des vaches les plus productives en Europe !! /** Dam is one of the highest production cows in Europe!!
- **Same family as Mincio @ Semenzoo**

Sully Hart MERIDIAN-ET

Ven Dairy Lidia 4 VG-86-NL 2yr.
Conf. VG-86-NL 2yr.

429d 13.711kgM 3.9% 535F 3.3% 459P
710d 31.298kgM 3.8% 1.198F 3.4% 1.050P

- **Descendant très haut pour le GTPI, GLPI, PFT & RZG /** Several high offspring for GTPI, GLPI, PFT & RZG
- **Soeur maternel de Bertaiola Alexander Lidia VG-88-NL 4yr, #1 Alexander en Europe /** Maternal sister to Bertaiola Alexander Lidia VG-88-NL 4yr, #1 Alexander in Europe
- **Vendu pour 40.000€ génisse /** Sold for €40.000 as a Maiden Heifer

Mères suivantes
4e Bertaiola Bolton Lidia *TY VG-86-NL 2yr
5e Bel Iron Irene EX-90-IT6e Honelieke VG-89 2yr.
6e Bel Mtoto Elisa VG-85-IT
7e Bel Astre Unforgettable EX-91-IT
8e Bel Mark Susanne VG-89-IT
9e Bel Inspiration Pamy VG-85-IT

JOLIE FILLE DE GRANITE

Laurie est indéxée à +2452 GTPI en résultat preliminaire, elle a un pedigree différent avec Granite x Tango x Meridian . De la famille de Bertaiola Lidia, une des plus populaire en Italie. Sa 3ème mère Lidia 4 a déja produit >50.000 kg lait en 2 lactations ! Sa 4ème mère est la pleine soeur de Mincio @ Semenzoo !

NICE GRANITE DAUGHTER

Laurie : +2452 GTPI preliminary, she has different pedigree with Granite x Tango x Meridian. From the Bertaiola Lidia family , the very successful Bertaiola Lidia cow family from Italy, 3rd dam Lidia 4 already produced >50.000 kg milk in 2 lactation! Her 4th dam's Mincio full sister @Semenzoo !

27. Rijnhof Luisa

N. National NL649286427 **Née le** 28/04/2017
Vendeur Diamond Genetics (NL) / +31 (0)38 4606922 / info@diamond-genetics.nl

	Milk	%F	%P	Fat	Prot	SCS	DPR	PL	SCE	FLC	UDC	PTAT	NM	GTPI
08/17	2192	-0.11	-0.05	52	51	2.78	0.2	6.6	6.9	0.60	1.37	1.27	653	2379

Ven Dairy Lidia 4 VG-86-NL 2yr. | 3e mère de Rijnhof Luisa

2e mère: **DG Lizzy**

5e mère: **Bel Iron Irene EX-90-IT**

DG CHARLEY
(Supershot x Mogul x Observer)

VEKIS DG LYZETTE-ET

Vêlage en Septembre / Due in September

- **Pedigree différent : Tango x Meridian x Snowman /** Different pedigree: Tango x Meridian x Snowman
- **5 filles >2500 GTPI /** 5 daughter >2500 GTPI

Mr Welcome Hill TANGO-ET

DG Lizzy NC
Conf. NC

- **Anciennes fille de Meridian n°1 dans de nombreux systémes /** Former #1 Meridian dtr in various test systems
- **Sa mère est une des vaches les plus productives en Europe !! /** Dam is one of the highest production cows in Europe!!
- **Same family as Mincio @ Semenzoo**

Sully Hart MERIDIAN-ET

Ven Dairy Lidia 4 VG-86-NL 2yr.
Conf. VG-86-NL 2yr.

429d 13.711kgM 3.9% 535F 3.3% 459P
710d 31.298kgM 3.8% 1.198F 3.4% 1.050P

- **Descendant très haut pour le GTPI, GLPI, PFT & RZG /** Several high offspring for GTPI, GLPI, PFT & RZG
- **Soeur maternel de Bertaiola Alexander Lidia VG-88-NL 4yr, #1 Alexander en Europe /** Maternal sister to Bertaiola Alexander Lidia VG-88-NL 4yr, #1 Alexander in Europe
- **Vendu pour 40.000€ génisse /** Sold for €40.000 as a Maiden Heifer

Mères suivantes

4e Bertaiola Bolton Lidia *TY VG-86-NL 2yr
5e Bel Iron Irene EX-90-IT
6e Bel Mtoto Elisa VG-85-IT
7e Bel Astre Unforgettable EX-91-IT
8e Bel Mark Susanne VG-89-IT
9e Bel Inspiration Pamy VG-85-IT

DE LA FAMILLE DE MINCIO >2000 LAIT

Luisa est indexée à + 2.192 LAIT !! De la famille de Bertaiola Lidia, une des plus populaire en Italie. Sa 3ème mère Lidia 4 a déja produit >50.000 kg lait en 2 lactations ! Sa 4ém mère est la pleine soeur de Mincio @ Semenzoo !

>2000 MILK FROM MINCIO'S FAMILY

Luisa's + 2.192 MILK !! From the Bertaiola Lidia family , the very successful Bertaiola Lidia cow family from Italy, 3rd dam Lidia 4 already produced >50.000 kg milk in 2 lactation! Her 4th dam's Mincio full sister @Semenzoo !

28. DKR Starfive (Fresh)

N. National
Vendeur

FR1445853133 **Née le** 25/01/2015
GAEC Drakkar holsteins (14) / +33 (0)6 79 96 16 25 / jan.vdo@diamond-genetics.fr
Juste vêlée / Just fresh

RC-LC Goldwyn ATM EX-92-USA DOM | 3e mère de DKR Starfive

Issue de la même famille: **Hood ATM Jessica EX-93-UK**

2e Mère: **Hood ATM Jenny VG-86-FR VG-87-MS 2yr.**

MR Lookout Pesce ALTA5G
(AltaKool x Atwood)

DKR Starlet GP-84-FR 2yr. VG-86-MS
Conf. GP-84-FR 2yr. VG-86-MS

2.03 305d 7.046kgM 3.3% 233F 3.2% 222P
4.00 237d 6.412kgM 4.0% 253F 3.3% 209P

- **Petite fille de Goldwyn ATM /** Grand daughter to Goldwyn ATM
- **Vache complète toujours en production /** Good cow still in production

Eliloz DKR

Hood ATM Jenny VG-86-FR VG-87-MS 2yr.
Conf. VG-86-FR VG-87-MS 2yr.

2.06 305d 8.421kgM 4.3% 362F 3.4% 283P

- **Pleine soeur de Hood ATM Jessica EX-93-UK /** Full sister to Hood ATM Jessica EX-93-UK
- **Sa soeur par Superstition était top prix à la World Classic Sale 2010 pour $87,000 /** Her Supersition sister top seller at the World Classic Sale 2010 for $87,000
- **Nombreux frère en CIA /** A lot of brothers in AI

KED OUTSIDE JEEVES

RC-LC Goldwyn ATM EX-92-USA DOM
Conf. EX-92-USA DOM

2.02 2x 365d 15.179kgM 4.5% 685F 3.4% 513P
3.10 2x 365d 17.069kgM 4.9% 838F 3.3% 555P

- **HM Jr All-American Jr 2-Year-Old 2008**
- **CDam of Armitage**
- **Embryos exported and sons worldwide**

Mères suivantes

4e Catoctin O Man Lia 1122 VG-86-USA
5e Catoctin Convnc Luster 576 VG-86-USA
6e Catoctin Duster 442 VG-85-USA
7e Catocin MGR Luckster GP-USA
8e Unicorn Lucky Lynn VG-85-USA
9e Unicorn Chairman Lynn EX-90-USA
10e Unicorn Star Bright

SUPER VACHE VENANT DE GOLDWYN ATM

Obtenez une des rares descendante de Goldwyn ATM en Europe , cette jeune vache très fraiche au pedigree original Alta5G x Eliloz DKR x Jeeves x Goldwyn, s'annonce très prometteuse, elle a le potentiel pour sortir sur les concours cet hiver.

FANCY COW FROM GOLDWYN ATM

One of they very few Goldwyn ATM's opportunity in Europe, this young cow really fresh with outcross pedigree Alta5G x Eliloz DKR x Jeeves x Goldwyn, looks very promising, she has the potential to get on the shows this winter.

29. DKR Birdee (Fresh)

N. National FR1445853136 **Née le** 09/02/2015
Vendeur GAEC Drakkar holsteins (14) / +33 (0)6 79 96 16 25 / jan.vdo@diamond-genetics.fr
Prod. 2.02 98d 2.702kgM 4.2% 113F 3.4% 88P

	Milk	%F	%P	Fat	Prot	SCS	DPR	PL	SCE	FLC	UDC	PTAT	NM	GTPI
04/17	730	0.19	0.06	79	39	2.73	1.7	5.5	6.3	0.85	1.42	1.48	699	2494
	Lait	**TB**	**TP**	**MG**	**MP**	**STMA**	**Fert**	**LGF**	**ME**	**MA**	**CC**	**MO**	**INEL**	**ISU**
08/17	614	8.6	2.4	91	36	1.6	1.8	1.3	1.3	1.5	0.8	2	60	195

DKR Birdee

Mère: **DKR Birdy VG-85-FR**

3e mère: **Baviere VG-87-FR EX-90-MS**

Delaberge PEPPER
(Mogul x Planet)

DKR Birdy VG-85-FR
Conf. VG-85-FR

La1 351d 9.770kgM 3.9% 380F 3.4% 332P

- **Former #3 O-Cosmopolitan in Europe**
- **Sister to Be One @ Semex**

O-Cosmopolitain

DKR Bayla VG-86-NL 2yr.
Conf. VG-86-NL 2yr.

2.03 305d 11.356kgM 4.0% 452F 3.3% 376P

- **Ancienne vache n°1 mondiale au RZG! /** Former #1 RZG Cow in the World!
- **Plusieurs descendants aux sommets des indexs: > 2500 GTPI, > 160 RZG, > 320 gNVI ! /** Several chart topping offspring: > 2500 GTPI, > 160 RZG, > 320 gNVI & more!
- **Mère de DKR Be One @ Semex /** Dam to DKR Be One @ Semex

Schillview GARRETT-ET

Baviere VG-87-FR EX-90-MS
Conf. VG-87-FR EX-90-MS

2.05 339d 8.965kgM 4.0% 456F 3.6% 308P
La3 6.07 305d 12673kgM 3.9% 437F 3.3% 371P

- **Ancienne Vache n°1 mondiale au GTPI !! /** Former #1 GTPI Cow World Wide!!
- **Mère de Jakarta @ Semex et de Bossanova @ Masterrind /** Dam to Jakarta @ Semex & to Bossanova @ Masterrind

Mères suivantes

4e SH Jocko Jen VG-86-NL 2yr.
5e Sunnylodge Rudolph Jen EX-90-DE
6e Sunnylodge Jennifer VG-85-CAN 14*
7e Sunnylodge Prelude Spottie VG-87-CAN 18*
8e Sunnylodge He Man Judy VG-86-CAN
9e Sunnylodge Lolie VG-85-CAN
10e Sunnylodge Edith EX-CAN

BAVIERE FRAICHE VÊLÉE

DKR Birdee #14 GTPI (+2494) des filles de Pepper au monde !! Elle est fraiche , elle vient d'une des meilleures filles de Bayla : DKR Birdy ! DKR Bayla TB-86-NL 2a, est l'ancienne vache n°1 au RZG, mère de Baylaboy à AI Total et Blacklist à RSH. Top productrice avec un super index : > >700 milk 0.19% F 79 Fat !

FRESH BAVIERE

DKR Birdee #14 GTPI (+2494) Pepper daughter World Wide!! She's fresh and look's good , come from one of the best Bayla daughter : DKR Birdy ! DKR Bayla VG-86-NL 2yr., the former #1RZG, and the dam to Baylaboy @ AI Total and Blacklist @ RSH. Top producer with Super index : >700 milk 0.19% F 79 Fat !

30. DKR Superfly

N. National FR1445853276 **Née le** 22/09/2016
Vendeur GAEC Drakkar holsteins (14) / +33 (0)6 79 96 16 25 / jan.vdo@diamond-genetics.fr

	Milk	%F	%P	Fat	Prot	SCS	DPR	PL	SCE	FLC	PTAT	UDC	NM	GTPI
04/17	246	0.20	0.11	62	39	2.45	0.6	5.6	9.1	1.17	1.38	1.51	624	2459
	Lait	**TB**	**TP**	**MG**	**MP**	**STMA**	**Fert**	**LGF**	**ME**	**MA**	**CC**	**MO**	**INEL**	**ISU**
08/17	118	7.4	4.1	59	39	2.8	1.2	1	0.8	1.7	1	2	57	204

Baviere VG-87-FR EX-90 MS | 3e mère de DKR Superfly

2e mère: **DKR Bayla VG-86-NL 2yr.**

Mère : **DKR Baylisto**

DE-SU ALTASUPERSTAR-ET
(Halogen x Supersire)

DKR Baylisto NC
Conf. NC

La 1 242d 5.828kgM 4.8% 282F 3.7% 217P

• **Elle a plusieurs filles à plus de 200 ISU, dont une à 214 !! /** She has several daughters with ISU higher than +200, with one has +214 !!
• **Demi-soeur de Blacklist à RSH and Baylaboy à AI Total /** Maternal sister to Blacklist @ RSH and Baylaboy @ AI Total

De-Su 11236 BALISTO

DKR Bayla VG-86-NL 2yr.
Conf. VG-86-NL 2yr.

2.03 305d 11.356kgM 4.0% 452F 3.3% 376P

• **Ancienne vache n°1 mondiale au RZG! /** Former #1 RZG Cow in the World!
• **Plusieurs descendants aux sommets des indexs: > 2500 GTPI, > 160 RZG, > 320 gNVI ! /** Several chart topping offspring: > 2500 GTPI, > 160 RZG, > 320 gNVI & more!
• **Mère de DKR Be One @ Semex /** Dam to DKR Be One @ Semex

Schillview GARRETT-ET

Baviere VG-87-FR EX-90-MS
Conf. VG-87-FR EX-90-MS

2.05 339d 8.965kgM 4.0% 456F 3.6% 308P
La3 6.07 305d 12673kgM 3.9% 437F 3.3% 371P

• **Ancienne Vache n°1 mondiale au GTPI !! /** Former #1 GTPI Cow World Wide!!
• **Mère de Jakarta @ Semex et de Bossanova @ Masterrind /** Dam to Jakarta @ Semex & to Bossanova @ Masterrind

Mères suivantes
4e SH Jocko Jen VG-86-NL 2yr.
5e Sunnylodge Rudolph Jen EX-90-DE
6e Sunnylodge Jennifer VG-85-CAN 14*
7e Sunnylodge Prelude Spottie VG-87-CAN 18*
8e Sunnylodge He Man Judy VG-86-CAN
9e Sunnylodge Lolie VG-85-CAN
10e Sunnylodge Edith EX-CAN

31. DKR Susanna

N. National FR1445853300 **Née le** 20/11/2017
Vendeur Diamond Genetics (NL) / +31 (0)38 4606922 / info@diamond-genetics.nl
GTPI 07/17 +2435 GTPI / 0.21 %F / 0.10 %P / 2.51 SCS

SUPERSTAR A +204 ISU ET +199 ISU!!

DKR Superfly dispose d'un très bon ISU avec +204 ,sa pleine soeur DKR Susanna à un ISU de +199. Elle sont des filles de DKR Baylisto qui a plusieurs filles à plus de 200 ISU, DKR Seisme est la plus complète !! Elle est donc une petite-fille de DKR Bayla TB-86-NL 2a, l'ancienne vache n°1 au RZG, mère de Baylaboy à AI Total et Blacklist à RSH.

ISU +204 & +199 SUPERSTAR DAUGHTER'S !!

DKR Superfly has a very good ISU result, with +204 her sister DKR Susanna +199 ISU. They are daughters to DKR Baylisto who has several daughters with ISU higher than +200, DKR Superfly is the most complete !! She is a grand daughter to DKR Bayla VG-86-NL 2yr., the former #1RZG, and the dam to Baylaboy @ AI Total and Blacklist @ RSH.

32. DKR Bay-Gain

N. National FR1445853256 **Née le** 29/08/2016

Vendeur GAEC Drakkar holsteins (14) / +33 (0)6 79 96 16 25 / jan.vdo@diamond-genetics.fr

	Lait	TB	TP	MG	MP	STMA	Fert	LGF	ME	MA	CC	MO	INEL	ISU
08/17	836	-0.5	0.1	45	37	2	1.7	1.4	1.5	0.8	0.7	1.5	45	186

DKR Bayla VG-86-NL 2yr. | 2e mère de DKR Bay-Gain

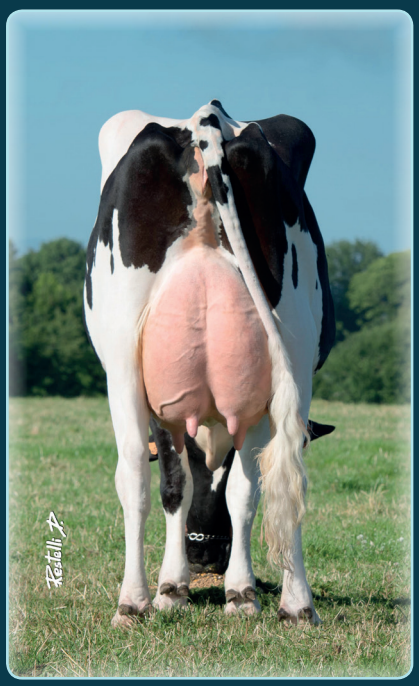

3e mère: **Baviere VG-87-FR EX-90-MS**

Stantons CAPITAL GAIN
(Mc Cutchen x Observer)

DKR Bereni GP-84 2yr.
Conf. GP-84 2yrs.

2.06 305d 8.840kgM 3.8% 336F 3.5% 307P
4.00 330d 12.414kgM 4.2% 522F 3.6% 447P

• **Une des bonnes fille de Bayla /** One of the good Bayla daughter
• **Top productrice /** Top milkers

SUDAN CRI

DKR Bayla VG-86-NL 2yr.
Conf. VG-86-NL 2yr.

2.03 305d 11.356kgM 4.0% 452F 3.3% 376P

• **Ancienne vache n°1 mondiale au RZG! /** Former #1 RZG Cow in the World!
• **Plusieurs descendants aux sommets des indexs: > 2500 GTPI, > 160 RZG, > 320 gNVI ! /** Several chart topping offspring: > 2500 GTPI, > 160 RZG, > 320 gNVI & more!
• **Mère de DKR Be One @ Semex /** Dam to DKR Be One @ Semex

Schillview GARRETT-ET

Baviere VG-87-FR EX-90-MS
Conf. VG-87-FR EX-90-MS

2.05 339d 8.965kgM 4.0% 456F 3.6% 308P
La3 6.07 305d 12673kgM 3.9% 437F 3.3% 371P

• **Ancienne Vache n°1 mondiale au GTPI !! /** Former #1 GTPI Cow World Wide!!
• **Mère de Jakarta @ Semex et de Bossanova @ Masterrind /** Dam to Jakarta @ Semex & to Bossanova @ Masterrind

Mères suivantes
4e SH Jocko Jen VG-86-NL 2yr.
5e Sunnylodge Rudolph Jen EX-90-DE
6e Sunnylodge Jennifer VG-85-CAN 14*
7e Sunnylodge Prelude Spottie VG-87-CAN 18*
8e Sunnylodge He Man Judy VG-86-CAN
9e Sunnylodge Lolie VG-85-CAN
10e Sunnylodge Edith EX-CAN

SUPER GENISSE DE LA FAMILLE DE BAVIERE

Cette jolie fille de Capital Gain, à +186 ISU sera bientôt bonne à flusher , elle a un solide pedigree avec des taureaux confirmés. Elle est issue de la famille de Sunnylodge Prelude Spottie, et sa troisième mère est la célèbre Baviere TB-87-FR, l'ancienne vache n°1 mondiale au GTPI et la mère des taureaux Jakarta à Semex et de Bossanova à Masterrind.

SUPER HEIFER FROM THE BAVIERE'S

This nice Capital Gain daughter with +186 ISU is almost ready to flush, she has a strong pedigree with proven bulls. So she goes back to the Sunnylodge Prelude Spottie familly and her third dam is the famous Baviere TB-87-FR, the former #1 GTPI cow World Wide and the dam to Jakarta @ Semex and Bossanova @ Masterrind.

33. Emily

N. National FR1445853258 **Née le** 01/09/2016

Vendeur W. Scholten (NL) / +31 (0)6 31 04 78 74

	Lait	TB	TP	MG	MP	STMA	Fert	LGF	ME	MA	CC	MO	INEL	ISU
08/17	119	4.6	-0.8	34	-6	2.4	1.2	2.1	1	3.3	1.6	3.5	2	170

Tramilda-N Baxter Emily VG-85-CAN 2yr. | 2e mère de Emily

3e mère: **Wabash-Way Evett-ET VG-86-CAN 2yr. DOM 9***

7e mère: **Whittier-Farms Lead Mae EX-95-USA 3E GMD DOM**

DoverP RC
(Dave P x Beacon)

PLS Jemily
Conf. VG-87-NL 2yr.

La 1 305d 8.270kgM 4.6% 380F 3.6% 298P

- **Superbe fille de Mc Cutchen /** Fancy Mc Cutchen **daughter**
- **Demi-soeur de Epic !! /** Half-sister to Epic !!

De-Su BKM MC CUTCHEN 1174

Tramilda-N Baxter Emily VG-85-CAN 2yr.
Conf. VG-85-CAN 2yr.

2.05 282d 14.037kgM 4.2% 584F 3.4% 481P

- **Mère des taureaux populaires, Emmet, Epic et Highway /** Dam to popular bulls like Emmett, Epic & Highway
- **Issue de la famille famille de la super vache souche, Whittier-Farms Lead Mae EX-95-USA /** Goes back on the great brood Cow, Whittier-Farms Lead Mae EX-95-USA

Emerald-Acr-Sa T-BAXTER

Wabash-Way Evett-ET VG-86-CAN 2yr. DOM 9*
Conf. VG-86-CAN 2yr.

2.02 365d 15.507kgM 4.9% 753kgF 3.3% 504kgP

- **Pleine-soeur de l'ancienne vache n°1 au GTPI, Emilyann qui est la mère de Explode /** Full sister of the former #1 GTPI cow in the breed Emilyann, the dam to Explode
Pleine-soeur de Escalade à Generations / Full sister to Escalade @ Generations

Mères suivantes

4e Crockett-Acres Elita-ET VG-87-USA 2yr.
5e Crockett-Acres Mtot Elly EX-90-USA GMD DOM 8*
6e Wauregan Rudolph Elly Mae EX-90-USA
7e Whittier-Farms Lead Mae EX-95-USA 3E GMD DOM
8e Raymau Bstar Monica VG-89-USA 2yr. DOM
9e Juniper Jason Maria VG-87-USA DOM
10e JDM-Pride Valiant Maggie EX-91-USA GMD DOM
11e La-Ko-Land Penstate Sadie TB-87-USA GMD DOM

SUPERBE POLLED DE LA FAMILLE DE EPIC

Emily est issue d'une superbe famille ayant produit les taureaux comme EPIC, Emmet, Highway. En plus d'avoir des index fonctionnels positifs, elle est indexée à +3.5 en morpho et +3.2 en mamelle ! La combinaison parfaite pour faire d'elle votre futur vache souche.

GREAT POLLED FROM EPIC'S FAMILLY

Emily come's from same familly than Epic, Emmet, Highway. In addition to having positive functional indexes, it is indexed at +3.5 in morpho and +3.2 in udder! The perfect cross to make it your future cow strain.

34. DG R Nisha

N. National NL649286232 **Née le** 13/03/2017
Vendeur Diamond Genetics (NL) / +31 (0)38 4606922 / info@diamond-genetics.nl

	Milk	%F	%P	Fat	Prot	SCS	DPR	PL	SCE	FLC	UDC	PTAT	NM	GTPI
08/17	1341	0.01	0.02	51	45	2.66	2.1	5.2	6.7	1.17	1.36	1.85	625	2459

Tir-An N.U. Nyala VG-86-NL VG-87-MS 3yr. | Mère de DG R Nisha

2e mère: **Tirsvad BT Noma VG-89-DK 2yr.**

3e mère: **Tirsvad Stol Joc Nemo VG-87-DK 2yr.**

DG CHARLEY
(Supershot x Mogul x Observer)

TIR-AN N.U. Nyala VG-86-NL VG-87-MS 3yr.
Conf. VG-86-NL VG-87-MS 3yr.

2.11 305d 10.792kgM 4.2% 447F 3.5% 380P

- **Super production pour une premier veau ! /** #1 production 2yr. old in the herd!
- **L'une des nouvelles STARS de la race /** One of the new transmitting STARS in the breed
- **Descendances en tête des classements RZG , gNVI & GTPI /** Progeny are topping the RZG, gNVI & GTPI charts

Amighetti NUMERO UNO

Tirsvad BT Noma VG-89-DK 2yr.
Conf. VG-89-DK 2yr.

La1 305d 12.953kgM 4.2% 544F 3.4% 440P

- **Mère de Lexington, Leno, Loback et d'autres taureaux en CIA /** Dam to Lexington, Leno, Loback & many more
- **Super lignée de vache /** Great brood cow
- **Score max à 2 ans VG-89 /** MAX score of VG-89 2yr.

Klassic BIG TIME

Tirsvad Stol Joc Nemo VG-87-DK 2yr.
Conf. VG-87-DK 2yr.

La1 305d 13.999kgM 3.3% 456F 3.2% 449P

- **Mère des #3, #4 & #5 GTPI filles de Klassic BIG TIME Europe /** Dam to the #3, #4 & #5 GTPI
- **Klassic BIG TIME daughters in Europe**
- **#4 des filles de Stol Joc en Europe /** #4 GTPI Stol Joc in Europe

Mères suivantes

4e Tir-An Oman Neblina VG-87-DK 2yr.
5e BW Marshall Neblina VG-87-NL 2yr.
6e Etazon LL Neon-ET VG-85
7e Tui Onyx Nick VG-86-USA 2yr. GMD DOM
8e Tui Opel Ned Boy VG-89-USA GMD DOM
9e Tui Odyessa Bell VG-86-USA GMD DOM
10e Tui Vanessa Boot Mark

DG CHARLEY X NYALA !

DG Charley de l'une des meilleures vache de sa génération: Tir-An N.U. Nyala VG-86-NL VG-87-MS 2yr., elle a produit la plus grosse première lactation de la race ! >8 fils en CIA à ce jour ses descendants sont en tête de nombreux classements.

DG CHARLEY X NYALA !

DG Charley from one of the most successful brood cows of her generation: Tir-An N.U. Nyala VG-86-NL VG-87-MS 2yr., the hightest producing 2yr. old in the herd, >8 sons in AI til date and many high ranking offspring on all different bases !

35. DG Vekis M Djoeke

N. National NL649286605 **Née le** 30/05/2017
Vendeur Diamond Genetics (NL) / +31 (0)38 4606922 / info@diamond-genetics.nl

	Milk	%F	%P	Fat	Prot	SCS	DPR	PL	SCE	FLC	UDC	PTAT	NM	GTPI
08/17	1898	-0.01	0.04	68	67	2.94	1.3	5.4	7.1	1.50	2.19	2.55	700	2621

Markwell Durham Daisy-ET EX-92-USA GMD DOM | 5e mère de DG Vekis M Djoeke

Issue de la même famille: **Croteau Lesperron Unix**

Mère: **Dukefarm Mon Deloria**

Dukefarm SILLIAN
(Silver x Meridian)

Dukefarm Mont Deloria

Vraichement vêlée elle s'annonce très bonne / Fresh and look good

- **Top 10 au GTPI des filles de Montross au Monde !! /** Top 10 GTPI Montross daughter World Wide!!
- **Elle a tout : index , type et super famille de vache /** She has it all: index, type and great cow family

Bacon-Hill MONTROSS-ET

Speek-NJ Uno Dance GP-USA 2yr.
Conf. GP-USA 2yr.

2.04 2x 305d 9.412kgM 3.3% 314F 3.1% 292P

- **Descendant de Markwell Durham Daisy EX-95-USA /** Goes back to Markwell Durham Daisy EX-95-USA
- **De la même famille que Osaka, Duke, Dakota ! /** Same family as Osaka, Duke, Dakota & more

Amighetti NUMERO UNO

Regan-ALH Planet Deloria VG-86-USA 2yr.
Conf. VG-86-USA 2yr.

2.04 305d 13.336kgM 4.4% 590F 3.6% 476P

- **Nombreux fils en CIA /** Many sons in AI
- **Soeur maternel de Goldday & Danillo /** Maternal sister of Goldday and Danillo

Mères suivantes

4e A-L-H Destiny-ET VG-87-3YR-USA GMD DOM 4*
5e Markwell Durham Daisy-ET EX-92-USA GMD DOM
6e Markwell Luke Rapture EX-92-USA 3E GMD DOM 7*
7e Markwell Bstar E Raven EX-95 GMD DOM
8e Oockalli Mars Emily EX-94-USA 4E GMD DOM

UNE DAISY HAUTE AU GTPI !

Djoeke est issue de la super famille de vache remontant à Markwell Durham Daisy EX-95-USA All-American Sr. 2-Yr. Old '02, 3RD SR.2-YR MADISON 2002. Sa 4ém mère est A-L-H Destiny, elle a produit plus de 20 taureaux parti en CIA, elle est la mère de taureaux éprouvé comme Danillo, Goldday & Diplomat.

HIGH GTPI FROM DAISY !

Goes back to the great show & brood cow Markwell Durham Daisy EX-95-USA All-American Sr. 2-Yr. Old '02, 3RD SR.2-YR MADISON 2002.
The 4th dam is A-L-H Destiny produced Over 20 bulls in A.I. she's dam to Proven Bulls such as Danillo, Goldday & Diplomat.

36. DG Tirsa

N. National NL649286218 **Née le** 06/03/2017
Vendeur Diamond Genetics (NL) / +31 (0)38 4606922 / info@diamond-genetics.nl

	Milk	%F	%P	Fat	Prot	SCS	DPR	PL	SCE	FLC	UDC	PTAT	NM	GTPI
08/17	1387	0.01	0.03	54	50	2.97	0.8	3.8	6.6	1.13	1.09	1.69	544	2344

Lis Tiara-Red VG-NL VG-87-NL 2yr. | Mère de DG Tirsa

3e mère: **Stoneden Fools Gold Red VG-88-CAN 3yr.**

Issue de la même famille: **Islehaven Gold Dancer VG-88-CAN 4yr.**

DG CHARLEY
(Supershot x Mogul x Observer)

Lis Tiara-Red VG-NL VG-87-MS 2yr.
Conf. VG-NL VG-87-MS 2yr.

2.01 305d 11.010kgM 3.7% 411F 3.2% 357P

• **Super type vache VRC Red avec une super production ! /** Incredible type VRC RED COW - with a huge production!
• **Mère de TIGER-RED @ Ascol - the #5 GTPI, Top 15 RZG & #8 gNVI taureaux rouge au Monde (12/16) /** Dam to TIGER-RED @ Ascol - the #5 GTPI, Top 15 RZG & #8 gNVI RED bull World Wide (12/16)
• **Des embryons de Tiara-Red ont été exportés jusqu'au Japon /** Embryos from Tiara-Red has been exported to Japan

Seagull-Bay HEADLINER-ET

Morsan Lis Tretica-Red VG-86-LUX 2yr.
Conf. VG-86-LUX 2yr.

La1 305d 9.649kgM 4.0% 383F 3.6% 348P

• **Mère de Lis Headliner Taria Red - #1 GTPI R&W génisse en Europe (12/13 GTPI +2305) /** Dam to Lis Headliner Taria Red - #1 GTPI R&W Heifer in Europe (12/13 GTPI +2305)
• **Unique lignée pour le Rouge et Blanc ! /** Unique brood cow for the R&W breeding!

Long-Langs Oman Oman (MAN-O-MAN)

Stoneden Fools Gold Red VG-88-CAN 3yr. 5*
Conf. VG-88-CAN 3yr. 5*

2.04 2x 365d 17.667kgM 3.6% 638F 3.0% 534P
4.03 2x 365d 23.019kgM 3.8% 881F 2.9% 663P

• **1ere International Calf Tir-Country 2007 /** 1st International Calf Tir-Country 2007
• **Pleine soeur de Islehaven Gold Dancer VG-88-CAN /** Full sister to Islehaven Gold Dancer VG-88-CAN
• **Dancer VG-88 is dam to a RED Shottle son Redshot-Red & to the RED Bolton son Detour-Red**

Mères suivantes
4e Marktwain Lee Diana VG-85-CAN 2*
5e Marktwain Charles Dixie EX-90-CAN
6e Marktwain Yolanda-Red VG-86-CAN
7e Marktwain TT Yvonne VG-86-CAN

UNE JOLIE DG CHARLEY

Jolie fille de DG Charley issue d'une incroyable famille de vache originaire du Canada , avec de nombreux succés dans les rings comme Morsan Manoman Fools Gold VG-89-CAN (Max) 8th Royal show propriétée de Westcoast Holsteins Canada .

FANCY DG CHARLEY

Nice DG Charley daughter backed by an incredible type cow family from Canadian origin, with many successes in the show ring such as Morsan Manoman Fools Gold VG-89-CAN (Max) 8th Royal show owned by Westcoast Holsteins Canada .

37. DG Rainbow

N. National NL649286775 **Née le** 23/06/2017
Vendeur Diamond Genetics (NL) / +31 (0)38 4606922 / info@diamond-genetics.nl
GTPI Preliminary +2547 GTPI Genomics results will be on the uptates

Diepenhoek Rozelle 54 | 3e mère de DG Rainbow & DG Rebecca

2e mère: **DG Ruby NC**

4e mère: **Diepenhoek Rozelle 38 VG-86-NL 2yr.**

DG CHARLEY
(Supershot x Mogul x Observer)

DG Rae

Vêlage en Novembre / Due in November

- **Pedigree different côté maternel Main Event x Cashcoin x Iota x Jeeves /** Different maternal line: Main Event x Cashcoin x Iota x Jeeves
- **Sa mère est la n°1 des filles de Cashcoin en Europe /** Dam is the #1 Cashcoin dtr in Europe

Stantons MAIN EVENT

DG Ruby NC
Conf. NC

- **N°1 GTPI & GLPI des filles de Cashcoin /** #1 GTPI & GLPI Cashcoin dtr
- **Plusieurs frère en CIA /** Several brothers in AI

Farnear-TBR-BH CASHCOIN

Diepenhoek Rozelle 54 NC
Conf. NC

2.07 294d 9.455kgM 3.7% 349F 3.3% 316P

- **Ancienne génisse n°1 au GTPI en Europe /** Former #1 GTPI heifer in Europe
- **Mère de Chevvy & Buick @ Cogent & Roman @ Genoservis /** Dam to Chevvy & Buick @ Cogent & Roman @ Genoservis

38. DG Rebecca

N. National NL649286744 **Née le** 19/06/2017
Vendeur Diamond Genetics (NL) / +31 (0)38 4606922 / info@diamond-genetics.nl
GTPI Preliminary +2521 GTPI Genomics results will be on the uptates

Mères suivantes
4e Diepenhoek Rozelle 38 VG-86-NL VG-87-MS 2yr.
5e Diepenhoek Rozelle 25

PEDIGREE DIFFÉRENT VENANT DES ROZELLE

Les Rozelle sont issue d'une profonde famille de vaches Canadienne dével-oppés en France, de nombreux descendant ont été en tête de différents classement en Europe, DG Rainbow +2547 & DG Rebecca +2521 (Résultats Préliminaires GTPI les index officiels seront dans les mises à jours) se sont deux jolie veaux de DG Charley !!

DIFFERENT PEDIGREE FROM ROZELLE COW FAMILY

The Rozelle's deep Canadian cow family, developed in France delivered several chart-topping heifers in Europe, DG Rainbow +2547 & DG Rebecca +2521 (Preliminary GTPI see the uptate for official index) they are two nice DG Charley calfs !!

39. DG Caps Medusa (Fresh)

N. National NL747280868 **Née le** 17/02/2015
Vendeur GAEC Drakkar holsteins (14) / +33 (0)6 79 96 16 25 / jan.vdo@diamond-genetics.fr
Prod. 2.02 92d 2.455kgM 3.5% 87F 3.2% 78P

Caps Mairy 14 VG-87-NL 6yr. | Mère de Caps Medus

2e mère: **Caps Mairy 4 VG-85-NL 2yr.**

3e mère: **Caps Mairy 1 VG-85-NL 2yr.**

Ste Odile PURE
(Mogul x MoM)

Caps Mairy 14 VG-87-NL 6yr.
Conf. VG-87-NL 6yr. VG-89-MS

2.06 305d 11.546kgM 4.3%F 500F 3.5%P 398P
5.09 305d 14.396kgM 4.2%F 605F 3.1% 441P

• **Vendu genisse pour 58.000 € /** Sold for € 58.000 as a heifer
• **Ancienne n°1 des filles de Jeeves au GTPI!!** Former #1 GTPI Jeeves dtr in the breed!!

Ked Outside JEEVES

Caps Mairy 4 VG-85-NL 2yr.
Conf. VG-85-NL 2yr.

2.05 305d 10.098kgM 4.2%F 428F 3.7%P 370P

• **Top Genomique / Top Genomics**
• **Transmettant TPI, RZG, NVI, ISU et plus! /** Transmitting for TPI, RZG, NVI, ISU & more!
• **Mère des #1 GTPI Jeeves, #1 Magna P, #1, Snowball, #2 Xacobeo, #3 Niagra & bien d'autres!! /** Dam to the #1 GTPI Jeeves, #1 Magna P, #1, Snowball, #2 Xacobeo, #3 Niagra & more!!

Braedale GOLDWYN

Caps Mairy 1 VG-85-NL 2yr.
Conf. VG-85-NL 2yr.

2.00 305d 10.474kgM 3.7% 392F 3.6% 375P
3.04 305d 12.548kgM 3.4% 429F 3.7% 468P

• **Mère de Caps Mario @ CRV /** Dam to Caps Mario (s. Bertil) @ CRV
• **Mère de Caps Mairy 5 VG-85, #1 fille de Duplex en Holande /** Dam to Caps Mairy 5 VG-85, #1 Duplex in the Netherlands

Mères suivantes
4e Caps Mairy VG-87-NL VG-89-MS 2yr.
5e Agriprize Muffin GP-USA 2yr
6e Jo-Wal Meg VG-86-USA DOM
7e Jo-Wal Cleitus Macey VG-87-USA GMD DOM
8e Jo-Wal Bell May VG-85-USA GMD DOM
9e Jo-Wal Valiant Millie VG-85-USA

PURE DE LA FAMILLE CAPS MAIRY

DG Caps Medusa est une précoce fille de Pure, et d'une super lignée de vache côté maternel avec Caps Mairy 14 VG-87-NL , une vaches bien connue aux Pays-Bas, sa mère Mairy 4 est la grand mère de Sudan Mellow, mère de Marilyn Monroe et Mercedes vendu pour 84.000 € & 70.000€

PURE FROM THE CAPS MAIRY COW FAMILY

DG Caps Medusa is an early Pure daughter from great brood cow with Caps Mairy 14 VG-87-NL, her dam Mairy 4 is granddam to Sudan Mellow, mother to Marilyn Monroe and Mercedes sold for €84.000 & €70.000

40. XR Sav Red

N. National FRA6115062755 **Née le** 12/09/2016

Vendeur Xavier Ritouet (61) / +33 (0)6 74 14 18 / xavier.ritouet@wanadoo.fr

KHW Regiment Apple-Red-ET EX-96-USA DOM | 3e mère de XR Sav Red

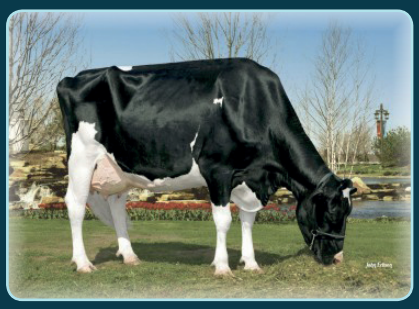

Issue de la même famille: **Kamps-Hollow Altitude-ET *RC EX-95-USA 2E**

2e mère: **MS Apples Angel EX-92-USA**

OCD Mc Cutchen DRESSER
(Mc Cutchen x Observer)

MS Dulet Angelina Jolie Red VG-85-CAN
Conf. VG-85-CAN

2.02 305d 9.983kgM 4.2% 423F 3.4% 335P
3.03 305d 9.745kgM 4.0% 387F 3.6% 349P

• **Grande famille, génomiques et type d'élite** / Cow family, genomics and show type!

Mr SAVAGE

MS Apples Angel EX-92-USA
Conf. EX-92-USA

2.00 365d 10.197kgM 3.7% 377F 3.5% 357P

• **Demi-sœur de Armani *RC, Big Apple-Red, Absolute Red ... /** Sister to Armani *RC, Big Apple-Red, Absolute Red & more
• **Demi-soeur de Ms Candy Apple-Red - HM. Grand @ Madison & Res. Grand @ Royal /** Maternal sister to Ms Candy Apple-Red - HM. Grand @ Madison & Res. Grand @ Royal

Erbacres DAMION

KHW Regiment Apple-Red-ET EX-96-USA DOM
Conf. EX-96-USA DOM

2.02 365d 13.122kgM 4.5% 588F 3.6% 469P
4.01 365d 16.216kgM 4.7% 763F 3.7% 596P
5.03 365d 13.975kgM 5.0% 693F 3.9% 550P

• **La vache à 1 million de Dollars!! /** One Million Dollar Cow!!
• **Grande Championne Rouge WDE 2011 /** Grand Champion R&W WDE 2011
• **Réserve Grande Championne Rouge WDE 2013 /** Res Grand Champion Int'l R&W Show 2013

Mères suivantes

4e Kamps-Hollow Altitude-ET *RC EX-95-USA 2E DOM
5e Clover-Mist Alisha EX-93-USA 3E GMD DOM
6e Clover-Mist Augy Star EX-94-USA 4E DOM
7e D-R-A August EX-96-USA 4E DOM
8e D-R-A Ideal Precious Leader EX-90-USA 2E
9e D-R-A Princess Lad Leader EX-90-USA 3E

ROUGE DE LA FAMILLE APPLE !!

XR Sav Red est une génisse Red issue de la famille de KHW Regiment Apple Red EX-96-USA, la vache à 1 million de Dollars!! Elle est donc issue de la même famille que les taureaux Armani et Absolute.

RED FROM THE APPLE'S!!

XR Sav Red is a Red heifer, who goes back to the great family to KHW Regiment Apple Red EX-96-USA, the one million Dollars cow !! She is from the same family as these proven sires, Armani and Absolute Red.

41. Snowbiz Lauryn (Fresh)

N. National NL964579938 **Née le** 27/07/2014
Vendeur Gerber Pierre (CH) / +44 17 88 20 11 04
Juste vêlée / Just fresh

Freurehaven Fgs Laura VG-88-CAN VG-88-MS 2yr. | Mère de Snowbiz Lauryn

Freurehaven Fgs Laura VG-88-CAN VG-88-MS 2yr.

3e mère: **Freurehaven Lautella Bolton EX-92-CAN 92-MS 5yr.**

Coyne-Farms JABIR-ET
(Facebook x Freddie)

Freurehaven Fgs Laura VG-88-CAN VG-88-MS 2yr.
Conf. VG-88-CAN VG-88-MS 2yr.

2.00 2x 365d 14.802kgM 4.5% 665F 3.1% 463P
3.09 2x 365d 16.159kgM 3.5% 572F 3.1% 495P

- **Nom. All-Ontario 2013**
- **Une des Snowman les mieux pointées de la race : VG-88-CAN 2yr. /** One of the highest classified Snowman's in the breed: VG-88-CAN 2yr.

Flevo Genetics SNOWMAN

Freurehaven Shottle Lautella VG-89-CAN 89-MS 3yr.
Conf. VG-89-CAN 89-MS 3yr.

1.09 2x 365d 16.321kgM 3.9% 630F 3.1% 509P
3.01 2x 365d 20.512kgM 3.9% 791F 3.2% 651P

- **Res. Grand Champion N. Niagara 201**
- **Max score in 2nd calf in Canada**

Picston SHOTTLE

Freurehaven Lautella Bolton EX-92-CAN 92-MS 5yr.
Conf. EX-92-CAN 92-MS 5yr.

1.11 2x 356d 16.609kgM 4.2% 706F 3.4% 562P
4.01 2x 365d 18.899kgM 4.0% 746F 3.2% 613P

- **Max score in 3rd lactation in Canada: EX-92-CAN**
- **Sa mère est la pleine soeur de Lauthority @ Semex /** Dam is the full sister of Lauthority @ Semex

Mères suivantes

4e Comestar Lautella Goldwyn VG-87-5YR-CAN 89-MS
5e Comestar Lautelma Igniter VG-89-4YR-CAN 21*
6e Comestar Lautelle Emerson VG-85-CAN 2YR 2*
7e Comestar Lausan Black VG-87-CAN 23*
8e Comestar Laurie Sheik VG-88-CAN 2yr. 23*
9e Elysa Anthony Lea EX-CAN 15*

L'HÉRITAGE DE COMESTAR LAURIE SHEIK

Lauryn est issue de la famille Canadienne la plus connue, celle de la célebre Comestar Laurie Sheik de cette souche sont issue les taureaux comme Outside, Leader, Lee, Stormatic, Lauthority, ainsi que le nouveau crack canadien Comestar Lautrust!

COMESTAR LAURIE SHEIK LEGACY

Lauryn come from the most famous Canadian family, the Comestar Laurie Sheik's from this brood cow the bull like Outside, Leader, Lee, Stormatic, Lauthority and the new Canadian topsire Comestar Lautrust!

42. VEKIS Esra PP Red

N. National NL930908641 **Née le** 20/07/2016

Vendeur GAEC Drakkar holsteins (14) / +33 (0)6 79 96 16 25 / jan.vdo@diamond-genetics.fr

Gen-I-Beq Goldwyn Secret VG-87-CAN 2yr. 4* | 4e mère de Vekis Esra PP Red

Issue de la même famille: **Des-Y-Gen Planet Silk*RC EX-90-USA**

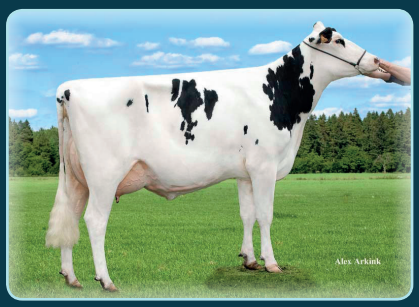

3e mère: **DKR Silence Secret *RC VG-85-NL 2yr.**

Schreur Appol P
(Aikman x Lawn Boy)

Dyment DG Earnso-ET *PP *RC GP-83-NL
Conf. GP-83-NL

2.10 305d 8.508kgM 4.68%F 398kgF 3.48%P 296kgP

- **World Class HOMOZYGOUS Polled!**
- **De la même famille que Des-Y-Gen Planet Silk *RC EX-90-USA, dam to Sympatico, Seneca & Stoic** / Same family as: Des-Y-Gen Planet Silk *RC EX-90-USA, dam to Sympatico, Seneca & Stoic

Da-So-Burn MOM EARNHARDT P

Capnation Sosecret P Colt *RC *P GP-FR VG-85-MS 4yr.
Conf. GP-FR VG-85-MS 4yr.

2.05 517d 11.846kgM 4.3% 504F 3.6% 426P
4.00 139d 4.651kgM 4.1% 192F 3.3% 153P (Inc.)

- **Fils en CIA** / Sons in AI
- **Vendu pour 29.000€** / Sold for € 29.000

Sandy-Valley COLT P-Red

DKR Silence Secret *RC VG-85-NL 2yr.
Conf. VG-85-NL 2yr.

2.03 305d 8.423kgM 4.3% 359F 3.4% 238P
5.05 355d 12.043kgM 4.5%F 3.4%P (Inc.)

- **Soeur de Secure-Red, Seagual & Mr Savage** / Sister to Secure-Red, Seagual & Mr Savage
- **Cette famille a également produit les taureaux September Storm, Salto, Durham-Red, Sahara & bien d'autres** / This family also produced the bulls September Storm, Salto, Durham-Red, Sahara & many more.
- **Sa mère était Vache de l'année R&B** / Dam was Global R&W Cow of the Year 2011

Mères suivantes

4e Gen-I-Beq Goldwyn Secret VG-87-CAN 2yr. 4*
5e Gen-I-Beq Durham Sherry VG-87-CAN 7*
6e Glen-Drummond Splendor VG-86-CAN 2yr. 36*
7e Glen Drummond Aero Flower VG-88-CAN 18*
8e Glen Drummond Shower EX-CAN 13
9e Glen Drummond S C Jo Beth EX-CAN 2E 7*

GENISSE ROUGE & PP DESCENDANT DE SPLENDOR

Une génisse ROUGE et HOMOZYGOTE Sans Cornes venant de la famille Splendor! Sa mère été une des génisses PP les plus hautes au monde de son temps: DG Dyment Earnso, elle descends de l'ancienne Global R&W cow of the Year: Gen-I-Beq GW Secret RC VG-87-CAN 2yr. remontant à la célèbre famille de vache Canadienne Splendor.

RED & PP HEIFER FROM SPLENDOR'S

A RED and HOMOZYGOUS POLLED heifer out of the Splendor cow family! Her dam is one of the highest PP heifers of her time World Wide : DG Dyment Earnso, She goes back on the former Global R&W cow of the Year : Gen-I-Beq GW Secret RC VG-87-CAN 2yr. out of the Canadian Splendor cow family.

43. DKR Iris

N. National FR144224242 **Née le** 01/03/2017

Vendeur Le Lieu Thomain (14) / +33 (0)6 74 03 19 46 / rickvandenoord@wanadoo.fr

	Milk	%F	%P	Fat	Prot	SCS	DPR	PL	SCE	FLC	UDC	PTAT	NM	GTPI
06/17	1843	0.01	0.02	71	60	2.70	0.9	7.7	6.4	0.97	1.86	1.58	818	2663
	Lait	**TB**	**TP**	**MG**	**MP**	**STMA**	**Fert**	**LGF**	**ME**	**MA**	**CC**	**MO**	**INEL**	**ISU**
08/17	1352	-0.3	-1.1	54	43	1.5	2.6	2	1.1	2.4	-1	2	51	206

BTS-Swann VG-88-FR 2yr. | 3e mère de DKR Iris

Mère: **DKR Impure**

G5e mère: **Gen-I-Beq Dundee Supra EX-90-CAN 2E 3***

DG CHARLEY
(Supershot x Mogul x Observer)

DKR Impure
Conf. Due in October

- **#3 des filles de PURE au Monde !! /** #3 PURE daugthers World Wide !!

Ste Odile PURE

Irma EHB VG-85-UK 2yr.
Conf. VG-85-UK 2yr.

La1 (Proj) 305d 10.100kgM 3.8%F 3.2%P

- **Mère de Ord Impala - Une des génisse Polled les plus haute en Europe /** Dam to Ord Impala P - One of the highest Polled Heifers in Europe

Seagull-Bay SUPERSIRE-ET

BTS-Swann VG-88-FR 2yr.
Conf. VG-88-FR 2yr.

La1 305d 10.664kgM 3.9% 416F 3.3% 355P

- **Une des premiers veaux les mieux pointées en France /** One of the highest classified 2-Yr. Olds in France
- **1er & meilleur mamelle National de St Etienne /** 1st place & Best Udder Champion National St. Etienne
- **2ème place SIA /** 2nd place National Show Paris
- **2ème place Eurogénétique /** 2nd place in Epinal

Mères suivantes

4e Belfast Bolton Supra VG-85-CAN
5e Gen-I-Beq Dundee Supra EX-90-CAN 2E 3*
6e Gen-I-Beq Durham Sunshine VG-88-4YR-CAN 6
7e Glen-Drummond Splendor VG-86-CAN 2yr. 36*
8e Glen Drummond Aero Flower VG-88-CAN 18*
9e Glen Drummond Shower EX-CAN 13
10e Glen Drummond S C Jo Beth EX-CAN 2E 7*
11e Glen Drummond Matt Beth VG-85-CAN 4*

FILLE DE DKR IMPURE !!

Impure est n°3 au GTPI des filles de PURE au monde, cette différente branche de la famille Splendor ayant produit de nombreux taureaux est également bien connue sur les concours en France ! Le parfait mélange entre Index et Type: Charley x Pure x Supersire x Freddie x Bolton x Dundee x Durham !

DAUGHTER OF DKR IMPURE !!

Impure is #3 GTPI of the PURE daughter in the world, this different branch of the Splendor family having produced many bulls, is also well known on the French show! The perfect cross between Index and Type: Charley x Pure x Supersire x Freddie x Bolton x Dundee x Durham!

44. DKR Shira Red

N. National FR1445853283 **Née le** 06/10/2016

Vendeur GAEC Drakkar holsteins (14) / +33 (0)6 79 96 16 25 / jan.vdo@diamond-genetics.fr

DKR Larson Sally Red VG-85-FR 2a | 2e mère de DKR Shira Red

Mère: **DKR Samba Red**

3e mère: **Des-Y-Gen Sugar Red *TY VG-85-FR 2yr.**

RH DG ADAM Red
(Aikman x Detox)

Samba Red NC
Conf. NC

- **Jolie génisse rouge /** Fancy red heifer
- **Vendue durant la vente Drakkar 2014 /** Sold though Drakkar Sale 2014

Perfect AIKO *RC

DKR Larson Sally Red VG-85-FR 2a
Conf. VG-85-FR 2yr.

2.04 305d 9.587kgM 3.9% 372F 3.5% 337P

- **Ancienne génisse Red n°1 en Europe pour le GTPI /** Former #1 GTPI RED heifer in Europe
- **Famille de Splendor, comme Durham Red, Seagual, September Storm, Salto, Secure, Mr.Savage … /** Splendor family, as these bulls Durham Red, Seagual, September Storm, Salto, Secure, Mr.Savage …

Willsbro LARSON *RC

Des-Y-Gen Sugar Red *TY VG-85-FR 2yr.
Conf. VG-85-FR VG-88 MS 2yr.

2.04 305d 8.869kgM 3.5% 310F 3.3% 293P
4.06 243d 8.169kgM 3.4% 275F 3.1% 249P

- **Demi-soeur de Planet Silk, vendue pour $ 1.000.000, mère de Sympatico, Stoic et Seneca /** Maternal sister to Planet Silk, sold for $ 1.000.000, the dam to Sympatico, Stoic and Seneca

Mères suivantes

4e Gen-I-Beq Bolton Silence VG-85-CAN 2yr.
5e Gen-I-Beq Goldwyn Secret VG-87-CAN 2yr. 4*
6e Gen-I-Beq Durham Sherry VG-87-CAN 7*
7e Glen-Drummond Splendor VG-86-CAN 2yr. 36*
8e Glen Drummond Aero Flower VG-88-CAN 18*
9e Glen Drummond Shower EX-CAN 13
10e Glen Drummond S C Jo Beth EX-CAN 2E 7*

JOLIE RED DE LA FAMILLE SPLENDOR

Detox rouge issue de la famille de Glen Drummond Splendor ! Cette jolie génisse est une petite fille de DKR Larson Sally VG-85-FR 2a qui a produit beaucoup de belles génisses et qui a été exporté en Angleterre.

NICE RED SPLENDOR'S !

Red Detox from the Glen Drummond Splendor family! This nice heifer is a grand daughter to DKR Larson Sally VG-85-FR, which has produced many beautiful heifers, and which was exported to England.

45. DG Sely *RC (Fresh)

N. National NL964580567 **Née le** 04/12/2014
Vendeur GAEC Drakkar holsteins (14) / +33 (0)6 79 96 16 25 / jan.vdo@diamond-genetics.fr
Prod. 2.08 126d 3656kgM 3.2% 117F 3.0% 111P

Des-Y-Gen Selina*RC VG-86-DE 3yr. | Mère de DG Sely *RC

2e mère: **Des-Y-Gen Planet Silk-ET EX-90-USA EX-92-MS**

3e mère: **Gen-I-Beq Bolton Silence-ET *RC VG-85-CAN 2yr.**

Texel Beauty DEBUTANT
(Dakker x Super)

Des-Y-Gen Selina*RC VG-86-DE 3yr.
Conf. VG-86-DE 3yr.

La1 305d 12.519kgM 4.6% 573F 3.8% 469P

- **Ancienne Snowman facteur rouge n°1 en Europe /** Former #1 GTPI Red Carrier Snowman in Europe
- **Top prix Vente ZBH Hessens Zukunft '13 pour 26.000€ /** Topseller of the ZBH Hessens Zukunft Sale '13 for €26.000
- **Pleine soeur de Dymentholm S SYMPATICO RC @ Semex /** Full sister to Dymenthom S SYMPATICO RC @ Semex

Flevo Genetics SNOWMAN

Des-Y-Gen Planet Silk-ET EX-90-USA EX-92-MS
Conf. EX-90-USA EX-92-MS

2.02 2x 365d 13.603kgM 4.5% 613F 3.2% 435P

- **Une des meilleures fille de Planet au monde, vendu pour 1.000.000 $ /** One of the hottest Planet-daughters in the breed and was sold for $1.000.000
- **Mère et grand-mère de nombreux descendants figurant dans les tops RC et Red /** Dam and granddam to several chart-topping RC and Red

Ensenada Taboo PLANET

Gen-I-Beq Bolton Silence-ET *RC VG-85-CAN 2yr.
Conf. VG-85-CAN 2yr.

2.04 365d 13.609kgM 4.6% 631F 3.6% 485P
4.09 365d 13.203kgM 4.1% 357F 3.5% 466P

- **Sa mère était Vache de l'année R&B /** Dam was Global R&W Cow of the Year 2011
- **Sa pleine soeur à été vendu pour 104.000 $ /** Full sister to Silence, sold for $ 104.000

Mères suivantes

4e Gen-I-Beq Goldwyn Secret VG-87-CAN 2yr. 4*
5e Gen-I-Beq Durham Sherry VG-87-CAN 7*
6e Glen-Drummond Splendor VG-86-CAN 2yr. 36*
7e Glen Drummond Aero Flower VG-88-CAN 18*
8e Glen Drummond Shower EX-CAN 13
9e Glen Drummond S C Jo Beth EX-CAN 2E 7*
10e Glen Drummond Matt Beth VG-85-CAN 4*

DEBUTANT RC PETITE FILLE DE SILK

Fille RC de Debutant avec un pedigree populaire dans la population Red. RC Debutant x Snowman x Planet x Bolton x Goldwyn issue de la famille Splendor. Sa mère est une pleine soeur de Sympatico à Semex et une demi-soeur de Seneca et Stoic. Sa grand-mère Silk a été vendu pour 1.000.000 de Dollards. Sa 4e mère est Secret, elle a été élue RW Impact Cow of the year 2011.

RC DEBUTANT GRAND DTR OF SILK

A Red Carrier Debutant with great pedigree for the R&W breed. RC Debutant x Snowman x Planet Bolton x Goldwyn from the Canadian Splendor cow family. Her dam is the full sister of Sympatico @ Semex and maternel sister to Seneca and Stoic. Grand dam Silk sold for 1.000.000 Dollards. 4th dam Secret was the RW Impact Cow of the Year 2011.

46. DG CA Nanda (Fresh)

N. National NL964579813 **Née le** 14/01/2015
Vendeur GAEC Drakkar holsteins (14) / +33 (0)6 79 96 16 25 / jan.vdo@diamond-genetics.fr
Prod. 2.05 37d 860kgM 4.4% 38F 3.3% 28P

	Milk	%F	%P	Fat	Prot	SCS	DPR	PL	SCE	FLC	UDC	PTAT	NM	GTPI
04/17	290	0.17	0.05	59	22	2.76	2.3	4.2	7.5	01.02	2.33	2.3	504	2399

DG CA Nanda

2e mère: **RR Noemi VG-86-DE 2yr.**

3e mère: **RR Bolton Narzisse EX-90-DE**

Stantons CAPITAL GAIN
(Mc Cutchen x Observer)

RR Naomi NC
Conf. NC

- **Mére de Cottonabbots DG Netflix /** Dam to Cottonabotts DG Netflix
- **Morte accidentellement avant vélage /** Unfortunately died before calving

Amighetti NUMERO UNO

RR Noemi VG-86-DE 2yr.
Conf. VG-86-DE 2yr.

305d 12.723kgM 3.7% 470F 3.5% 441P

- **Pleine soeur de RR Nanette, une des meilleures filles de Super au monde /** Full sister to RR Nanette, one of the greatest Super dtrs World Wide

Charsdale SUPERSTITION

RR Bolton Narzisse EX-90-DE
Conf. EX-90-DE

305d 12.893kgM 4.1% 531F 3.5% 454P

- **Mère de Noblesse championne espoir Wouterswoude /** Dam to Noblesse - Jr. 2-Yr. Old Champion Wouterswoude

Mères suivantes
4e Riverland Nadine VG-87-DE 2yr.
5e AMA Nathalie EX-90-DE
6e AMA Nachtigal VG-87-DE
7e AMA Nadja VG-88-DE

VACHE EN LAIT DE LA FAMILLE DES N

Précoce fille de Capital Gain en lait, avec 6 vaches TB/EX dans le pedigree , les filles de Capital Gain sont promises à de longue carrieres productives, et celle-ci a tout pour bien viellir !

MILKING COW FROM N'S

Early Capital Gain daughter in milk, with 6 TB / EX cows in the pedigree, the daughters of Capital Gain are promised to long productive quarries, and this one has everything to well!

47. 3 Embryons

Vendeur GAEC Drakkar holsteins (14) / +33 (0)6 79 96 16 25 / jan.vdo@diamond-genetics.fr

DG Sanch Carol VG-89-FR VG-89-MS

2e mère: **Ralma Goldwyn Carmel EX-92-USA**

3e mère: **Ralma Christmas Cookie VG-89-USA**

Val-Bisson DOORMAN
(Bookem x Shottle)

DG Sanch Carol VG-89-FR
Conf. VG-89-FR VG-89 MS

2.02 305d 8.414kgM 3.5% 295F 3.2% 269P
3.06 305d 11.625kgM 3.8% 446F 3.2% 367P

• **Réserve Championne Jeune et Meilleure Mamelle Jeune National 2014 !! /** Reserve Inter Champion and Best Udder National Show France 2014 !!
• **Grand-mère de Lam Monalisa, Grande Championne Génisse National 2017 /** Grand dam to Lam Monalisa, Junior Grand Champion National 2017
• **Demi-soeur de R-Z Baxter Caramel VG-89-CAN 2yr. qui a été vendue pour $100,000 /** Half-sister of R-Z Baxter Caramel VG-89-CAN 2yr. who sold for $100,000

Gen-Mark Stmatic SANCHEZ

Ralma Goldwyn Carmel EX-92-USA
Conf. EX-92-USA

2.00 365d 15.687kgM 4.0% 637F 3.7% 584P

• **Pleine-soeur de Gold Crown (Select Sires) /** Full-sister of Gold Crown (Select Sires)
• **Pleine-soeur de Coach (Select Sires) & Chairman (Alta Genetics) /** Full-sister of Coach (Select Sires) & Chairman (Alta Genetics)

Braedale GOLDWYN

Ralma Christmas Cookie VG-89-USA
Conf. VG-89-USA

2.06 365d 13.023kgM 4.5% 588F 3.4% 439P

• **Pleine-soeur de Cricket et Focus /** Full-sister of Cricket and Focus
• **Une des meilleures filles de Oman au monde /** One of the best Oman daughter worldwide

Mères suivantes
4e Ralma Christmas Fudge VG-89-USA 2yr. GMD DOM
5e Ralma Juror Faith EX-91-USA GMD DOM
6e Ralma Leadman Fashion VG-89-USA
7e Ralma Melwood Fortress
8e Ralma Golden Fortune VG-88-USA GMD DOM
9e Ralma Nugget Goldie VG-86-USA GMD DOM
10e Yendora Jaque Pioneer EX-90-USA GMD

EMBRYONS DE DG SANCH CAROL !!

A vendre embryons issue de la Réserve Championne Jeune et Meilleure Mamelle Jeune du National 2014, DG Sanchez Carol!! Pedigree de rêve et Showtime ! Sa grand-mère est la célèbre Ralma Goldwyn Carmel EX-92-USA. Elevez votre prochaine génisse de concours !!

EMBRYOS TO DG SANCH CAROL !!

For sale embryos to the Res.Intermediate Champion and Best Udder of the French National Show, DG Sanchez Carol!! Great pedigree and show type ! Grand dam si the famous Ralma Goldwyn Carmel EX-92-USA. Breed your next show heifer !!

Alltech®

VOUS OFFRE LA BIERE!

BARBECUE SPONSORISE PAR

Origenplus
ELEVONS ENSEMBLE VOS PROJETS

Gènes Diffusion,

service de transplantation embryonnaire

Collecte
Congélation
Bissection
Sexage par qPCR
Transfert d'embryons

CONTACTS :

Jean-François ROUAULT au 06 71 02 70 58
Pierrick REBOUX au 06 30 73 33 92

GENES DIFFUSION
Nous innovons, vous progressez.

POLE TRANSPLANTATION EMBRYONNAIRE
Tél. : 04 77 36 34 44
www.genesdiffusion.com

CONDITIONS DE VENTE

La Drakkar TAG SALE aura lieu du 1 au 8 Septembre 2017. La vente démarre le vendredi 1 Septembre à 11h et continuera en ligne sur www.drakkar-holsteins.com jusqu'au vendredi 8 Septembre 2017 à 18h00. La L'organisation est faite par Sarl Diamond Genetics France, Chemin de Beauchamp, 14600 Gonneville sur Honfleur. Les présentes conditions de vente sont réputées connues et acceptées sans réserve par les enchérisseurs.

Les animaux présentés à la vente sont titulaires d'une Déclaration de Naissance recevable et sont inscrits à un livre généalogique officiel. Les informations figurant dans ce catalogue proviennent des pédigrées officiels des animaux en vente pour les 3 premières générations et d'informations recueillies sur les pédigrées des générations précédentes. Seul le pédigrée officiel fait foi. L'organisation ne peut jamais être responsable pour des erreurs éventuelles dans le catalogue.

Garanties sanitaires Les animaux présentés à la vente ont subis un test négatif pour néospora, BVD Ag et IBR
Les animaux proviennent de troupeaux indemnes de leucose, brucellose et tuberculose.

Vendeurs Les animaux présentés à la vente sont sous la responsabilité du vendeur jusqu'au moment de leur adjudication. En cas de vice caché ou litige, les frais de vente reste à la charge de l'acheteur, les frais vétérinaires sont à la charge de l'acheteur ; en cas de litige le vendeur est responsable au maximum pour le prix de vente de l'animal.

Acheteurs Toutes les ventes sont payables après réception de la facture dans les 7 jours et certainement avant l'enlèvement de l'animal.

Frais de vente A la charge des acheteurs : en sus le prix de vente, payable comptant 9% (HTVA). Les prix prononcés lors de l'adjudication sont des prix hors TVA, la TVA est en sus. Pour un acheteur étranger, la facturation se fera H.T., sur présentation de son n° TVA intracommunautaire valide. Tous les paiements auront lieu auprès de l'opérateur retenu par les organisateurs de la vente, qui a délégation de compétence pour réaliser les opérations commerciales.

Propriété Dès que l'adjudication est prononcée, la responsabilité de l'animal passe du vendeur à l'acheteur. L'acheteur est tenu d'acquérir la totalité des animaux qui lui sont attribués. Il ne peut y avoir ni reprise, ni déduction de prix. Avant le paiement intégral de l'animal, celui-ci reste la propriété du vendeur.

Enlèvement et transport des animaux : Les animaux peuvent être enlevé après payement des sommes dues. L'enlèvement et le transport des animaux sont à charge de l'acheteur. DG peut organiser le transport de vos animaux à des prix fixes (voir catalogue p. 3). Les animaux hébergeront à DRAKKAR jusqu'à leur départ, les 30 premier jours seront gratuit, après on compte EUR 3/ jour. Eventuels frais d'exportation sont à charge de l'acheteur.

Attribution de juridiction Pour tout litige concernant cette vente, tombant sous l'application des lois Français, l'attribution de juridiction est faite aux Tribunaux de Lisieux

---

The Drakkar TAG Sale will be held from September 1 until Septembre 8 2017. The sale will start on Friday the 1st of september morning 11AM and will continue on internet www.drakkarholsteins.com until Friday September the 8th 6PM The organization is by Sarl Diamond Genetics France, Chemin de Beauchamp, 14600 Gonneville sur Honfleur. The present terms and conditions are supposed to be known and accepted without any reserves by the buyers.

The animals offered at the sale are officially registered by the national herdbook. The information in this catalogue comes from the official pedigree concerning the first 3 generations and from other informations concerning the deeper pedigree. Only the official pedigree is valid. The organization can never be held responsible for mistaken information in this catalogue.

All animals from the sale are tested negative for neospora, paratuberculosis, BVD Ag en IBR, The animals are not vaccinated for IBR.
Sellers The seller remains responsible for their animal until the time of the sale. In case of latent defects or litigation, the costs of the sale remains the responsibility of the buyer, veterinary costs are the responsibility of the buyer, in case of dispute the seller is responsible for no more than the selling price of the animal

Buyers All purchases have to be paid within 7 days after reception of the invoice and certainly before the transport of the animal.

Sale costs The sale will take place by increasing bids. The prices exclude VAT, sale commission of 9% and insurance.

Ownership The responsibility of the animal will pass on from the seller to the buyer at the moment of the sale. Before the complete payment of the animal the buyer remains the owner of the animal.

Transport and export of the animals All animals can be transported after full payment . The transport and export costs are for the buyer. DG/ Eurogenes can organize thetransport of your animals for fixed prices (see catalogue p 3). The animals can stay at DRAKKAR Holsteins until their export. The first 30 days will be free of charge, after this EUR 3 / day will be billed.

For any dispute regarding this auction, allocation of jurisdiction is made to the Cours of Lisieux. French laws will apply to this auction.

PICTURE: JANE STEEL

BAYLABOY

KINGBOY x GARRETT x SHOTTLE

DKR BAYLABOY TV TL TY
515H000285 - D.O.B. 11.08.2015
HOFRA005366624921

SIRE: MORNINGVIEW MCC KINGBOY-ET
DAM: DKR BAYLA VG-86-NL 2YR.
2.03 305D 11.356KGM 4.0% 452F 3.3% 376P
MGS: SCHILLVIEW GARRETT-ET
MGD: BAVIERE VG-87-FR EX-90-MS
2.05 339D 8.965KGM 4.0% 456F 3.6% 308P
MGGS: PICSTON SHOTTLE-ET
MGGD: SH JOCKO JEN VG-86-NL 2YR.
2.04 305D 11.132KGM 4.0% 440F 3.3% 371P
BREEDER: DRAKKAR HOLSTEINS, FRANCE

CDCB GENETIC EVALUATIONS (AUG. 2017)			Rel.79%
Milk **PTAM**	+1312 lbs	Combined F+P **CFP**	+89 lbs
% Fat **%PTAF**	-0.01	Fat **PTAF**	+46 lbs
% Protein **%PTAP**	+0.01	Protein **PTAP**	+43 lbs
Somatic Cell Score **SCS**	2.54	Net Merit **NM$**	+745
Productive Life **PL**	+7.2	Cheese Merit **CM$**	+765
Livability **LIV**	+2.5	Fluid Merit **FM$**	+705
Fertility Index **FI**	+4.5	Grazing Merit **GM$**	+772
Daugther Pregnancy Rate **DPR**	+4.2	Feed Efficiency **FE**	+109
Conception Rate **CCR/HCR**	+5.9/+4.4	Beta Casein	A2/A2
Calving Ease **SCE/DCE**	7.2/3.0	Kappa Casein	AB
Still Birth **SSB/DSB**	6.6/1.5	aAa	234

CDCB GENETIC EVALUATIONS (AUG. 2017)			Rel.78%
GTPI +2630	**PTAT +2.11**	**UDC +1.34**	**FLC +1.86**

			-2 -1 0 1 2	
Stature	+1.94	Short		Tall
Strength	+0.86	Frail		Strong
Body Depth	+0.75	Shallow		Deep
Dairy Form	+1.40	Tight Rib		Open Rib
Rump Angle	+0.14	High Pins		Sloped
Thurl Width	+1.63	Narrow		Wide
Rear Legs-Side View	-0.35	Posty		Sickled
Rear Legs-Rear View	+1.93	Hock-in		Straight
Foot Angle	+1.86	Low Angle		Steep Angle
Feet & Legs Score	+2.15	Low		High
F. Udder Attachment	+1.56	Loose		Strong
Rear Udder Height	+2.48	Low		High
Rear Udder Width	+2.28	Narrow		Wide
Udder Cleft	+0.81	Weak		Strong
Udder Depth	+1.13	Deep		Shallow
Front Teat Placement	+0.52	Wide		Close
Rear Teat Placement	+0.13	Wide		Close
Teat Length	+0.00	Short		Long

MGD: BAVIERE VG-87-FR EX-90-MS

DAM: DKR BABYLONE VG-86-NL 2YR.

AI Total
WWW.AI-TOTAL.COM

AI TOTAL
Trawlerweg 19
8042 PZ Zwolle
The Netherlands

Phone: +31 (0)38 4604311
Fax: +31 (0)38 4608609
Email: info@ai-total.com
/aitotal
@ aitotal